



GOBIERNO  
DE ESPAÑA

MINISTERIO  
DE EMPLEO  
Y SEGURIDAD SOCIAL

SECRETARÍA DE ESTADO  
DE LA SEGURIDAD SOCIAL

# Afiliación de extranjeros Seguridad Social

---

Enero 2018



## AFILIACIÓN MEDIA DE EXTRANJEROS A LA SEGURIDAD SOCIAL

### ÍNDICE

	Página
Radiografía de la situación actual	3
Distribución por regímenes.	4
Afiliación por regímenes, provincias y CC.AA - Unión Europea -	5
Afiliación por regímenes, provincias y CC.AA - NO Unión Europea -	6
Afiliación por regímenes, provincias y CC.AA - TOTAL -	7
Afiliación media por CC.AA (gráfico)	8
Afiliación por género, provincias y CC.AA	9
Evolución de la afiliación media de extranjeros	10
Evolución de la afiliación de extranjeros por provincias y CC.AA	11
Reg. General. Distribución por sectores de actividad	12
Reg. Autónomos. Distribución por sectores de actividad	13
Distribución por países de procedencia	14
<b>CC.AA.</b>	
Andalucía	15
Aragón	18
Asturias	21
Illes Balears	24
Canarias	27
Cantabria	30
Castilla y León	33
Castilla la Mancha	36
Cataluña	39
C. Valenciana	42
Extremadura	45
Galicia	48
Madrid	51
R. de Murcia	54
Navarra	57
País Vasco	60
La Rioja	63
Ceuta	66
Melilla	69

## Enero 2018

Afiliados  
extranjeros

1.815.092

-1,24%

VARIACIÓN  
MENSUAL

VARIACIÓN  
ANUAL

7,56%

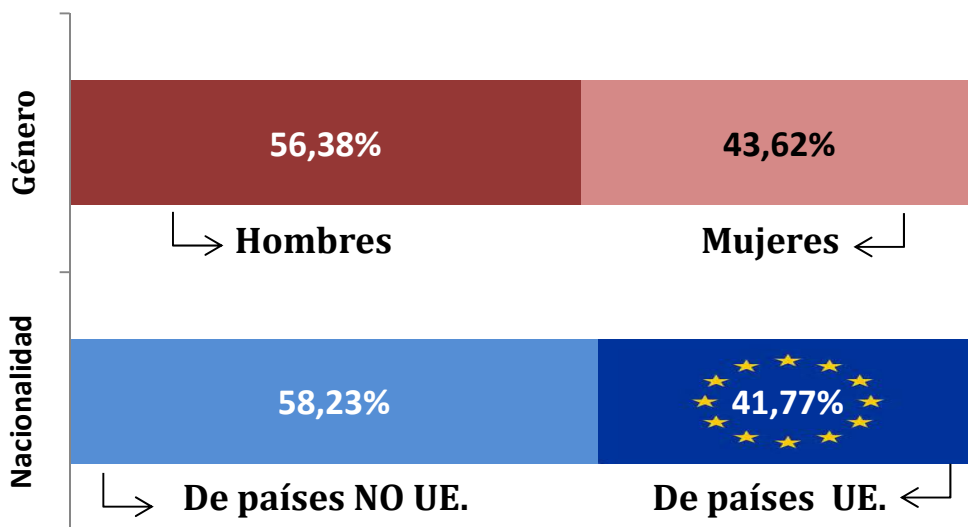

## AFILIACIÓN DE EXTRANJEROS DISTRIBUCIÓN POR REGÍMENES

Media enero 2018

	TOTAL GENERAL	General (1)	S.E. Agrario	S.E. Hogar	AUTÓNOMOS	MAR	CARBÓN	TOTAL
DE LA UNIÓN EUROPEA	613.361	493.481	71.429	48.451	143.640	995	127	<b>758.123</b>
DE PAÍSES NO UNIÓN EUROPEA	897.950	621.406	145.551	130.993	156.484	2.529	6	<b>1.056.969</b>
<b>TOTAL EXTRANJEROS</b>	<b>1.511.311</b>	<b>1.114.887</b>	<b>216.981</b>	<b>179.443</b>	<b>300.123</b>	<b>3.524</b>	<b>133</b>	<b>1.815.092</b>

(1) No se incluyen los afiliados de los Sistemas Especiales Agrario y Hogar

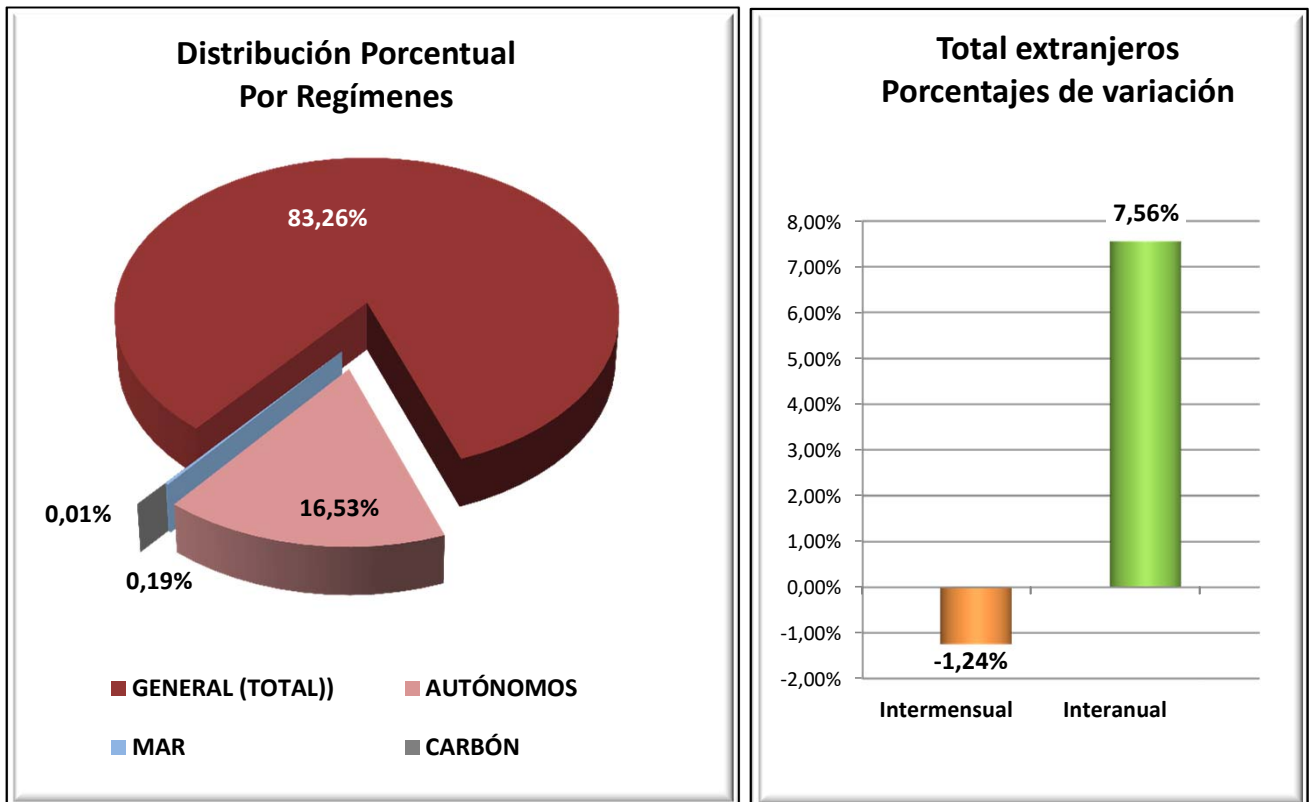

### VARIACIONES MENSUALES POR REGÍMENES (total extranjeros)

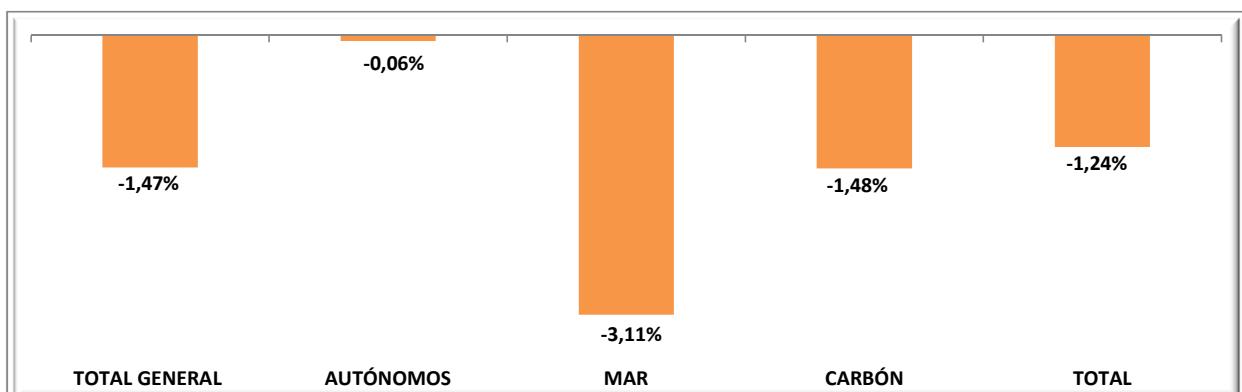

## EXTRANJEROS PROCEDENTES DE PAÍSES DE LA UNIÓN EUROPEA

Media enero 2018

	TOTAL GENERAL	General (1)	S.E. Agrario	S.E. Hogar	AUTÓNOMOS	MAR	CARBÓN	TOTAL
Almería	16.356	10.024	5.918	414	2.479	7	0	18.841
Cádiz	2.531	2.262	171	98	1.409	13	0	3.954
Córdoba	5.374	1.279	3.976	120	335	0	0	5.709
Granada	6.877	3.537	3.130	210	1.437	2	0	8.316
Huelva	16.185	2.171	13.793	221	648	18	0	16.851
Jaén	3.025	805	2.150	70	215	0	0	3.239
Málaga	19.643	17.935	902	806	12.786	11	0	32.440
Sevilla	9.351	5.294	3.686	372	1.306	6	0	10.663
<b>ANDALUCÍA</b>	<b>79.342</b>	<b>43.307</b>	<b>33.725</b>	<b>2.310</b>	<b>20.616</b>	<b>56</b>	<b>0</b>	<b>100.014</b>
Huesca	5.646	4.074	1.183	390	623	0	0	6.269
Teruel	3.073	2.600	230	244	369	0	1	3.444
Zaragoza	20.408	15.610	2.211	2.588	3.629	0	0	24.037
<b>ARAGÓN</b>	<b>29.128</b>	<b>22.283</b>	<b>3.624</b>	<b>3.222</b>	<b>4.621</b>	<b>0</b>	<b>1</b>	<b>33.750</b>
<b>ASTURIAS</b>	<b>4.537</b>	<b>3.440</b>	<b>95</b>	<b>1.003</b>	<b>1.017</b>	<b>25</b>	<b>114</b>	<b>5.694</b>
<b>ILLES BALEARS</b>	<b>22.192</b>	<b>20.442</b>	<b>189</b>	<b>1.561</b>	<b>12.429</b>	<b>65</b>	<b>0</b>	<b>34.686</b>
Las Palmas	18.531	17.868	531	131	7.685	177	0	26.393
S.C.Tenerife	17.918	17.513	308	97	7.903	160	0	25.981
<b>CANARIAS</b>	<b>36.448</b>	<b>35.381</b>	<b>839</b>	<b>228</b>	<b>15.588</b>	<b>337</b>	<b>0</b>	<b>52.374</b>
<b>CANTABRIA</b>	<b>3.130</b>	<b>2.630</b>	<b>85</b>	<b>415</b>	<b>776</b>	<b>15</b>	<b>0</b>	<b>3.921</b>
Ávila	1.243	952	124	167	161	0	0	1.405
Burgos	5.831	4.845	305	680	816	0	0	6.647
León	2.128	1.742	199	186	482	0	12	2.622
Palencia	1.015	870	82	64	136	0	0	1.151
Salamanca	1.575	1.352	110	113	337	0	0	1.911
Segovia	4.139	3.122	727	290	360	0	0	4.499
Soria	1.653	1.455	101	97	128	0	0	1.781
Valladolid	5.324	3.819	957	548	564	0	0	5.888
Zamora	1.110	728	304	79	216	0	0	1.326
<b>CASTILLA-LEÓN</b>	<b>24.017</b>	<b>18.885</b>	<b>2.910</b>	<b>2.223</b>	<b>3.201</b>	<b>0</b>	<b>12</b>	<b>27.230</b>
Albacete	3.584	1.740	1.714	129	317	0	0	3.901
Ciudad Real	5.655	2.729	2.669	258	490	0	0	6.145
Cuenca	4.856	2.946	1.634	277	577	0	0	5.433
Guadalajara	5.445	4.750	152	544	842	0	0	6.288
Toledo	8.891	6.065	2.182	644	1.208	0	0	10.099
<b>CAST.-LA MANCHA</b>	<b>28.431</b>	<b>18.230</b>	<b>8.350</b>	<b>1.851</b>	<b>3.435</b>	<b>0</b>	<b>0</b>	<b>31.866</b>
Barcelona	81.183	79.375	207	1.601	18.083	57	0	99.323
Girona	10.514	9.928	241	344	4.471	26	0	15.010
Lleida	12.538	10.302	1.617	620	1.321	0	0	13.860
Tarragona	12.416	10.481	1.248	688	2.439	45	0	14.900
<b>CATALUÑA</b>	<b>116.651</b>	<b>110.086</b>	<b>3.313</b>	<b>3.253</b>	<b>26.314</b>	<b>128</b>	<b>0</b>	<b>143.092</b>
Alicante	25.374	23.141	1.416	817	12.572	46	0	37.992
Castellón	16.851	12.953	1.831	2.066	2.468	15	0	19.333
Valencia	34.349	24.592	7.322	2.434	7.217	22	0	41.588
<b>C. VALENCIANA</b>	<b>76.574</b>	<b>60.687</b>	<b>10.569</b>	<b>5.318</b>	<b>22.257</b>	<b>83</b>	<b>0</b>	<b>98.913</b>
Badajoz	3.091	1.768	1.161	161	512	0	0	3.603
Cáceres	1.169	768	339	61	264	0	0	1.433
<b>EXTREMADURA</b>	<b>4.259</b>	<b>2.537</b>	<b>1.500</b>	<b>222</b>	<b>776</b>	<b>0</b>	<b>0</b>	<b>5.035</b>
A Coruña	3.587	3.284	110	193	835	60	0	4.482
Lugo	1.745	1.269	376	100	306	61	0	2.112
Ourense	1.946	1.725	62	158	470	0	0	2.415
Pontevedra	4.148	3.949	61	138	1.080	69	0	5.297
<b>GALICIA</b>	<b>11.426</b>	<b>10.227</b>	<b>609</b>	<b>589</b>	<b>2.691</b>	<b>190</b>	<b>0</b>	<b>14.306</b>
<b>C. DE MADRID</b>	<b>135.286</b>	<b>113.015</b>	<b>401</b>	<b>21.869</b>	<b>20.119</b>	<b>36</b>	<b>0</b>	<b>155.440</b>
<b>R. DE MURCIA</b>	<b>12.077</b>	<b>8.755</b>	<b>2.789</b>	<b>533</b>	<b>2.679</b>	<b>10</b>	<b>0</b>	<b>14.765</b>
<b>NAVARRA</b>	<b>8.470</b>	<b>6.639</b>	<b>727</b>	<b>1.105</b>	<b>1.945</b>	<b>0</b>	<b>0</b>	<b>10.415</b>
Araba/Álava	2.518	2.147	170	201	423	0	0	2.940
Gipuzkoa	5.665	5.228	71	367	1.676	4	0	7.346
Bizkaia	6.712	5.190	235	1.287	1.974	46	0	8.731
<b>PAÍS VASCO</b>	<b>14.895</b>	<b>12.565</b>	<b>475</b>	<b>1.854</b>	<b>4.072</b>	<b>50</b>	<b>0</b>	<b>19.017</b>
<b>LA RIOJA</b>	<b>6.380</b>	<b>4.253</b>	<b>1.231</b>	<b>896</b>	<b>977</b>	<b>0</b>	<b>0</b>	<b>7.357</b>
CEUTA	41	41	0	0	27	0	0	68
MELILLA	79	79	0	0	100	0	0	179
<b>TOTAL</b>	<b>613.361</b>	<b>493.481</b>	<b>71.429</b>	<b>48.451</b>	<b>143.640</b>	<b>995</b>	<b>127</b>	<b>758.123</b>

(1) No se incluyen los afiliados de los Sistemas Especiales Agrario y Hogar

## EXTRANJEROS PROCEDENTES DE PAÍSES NO PERTENECIENTES A LA UNIÓN EUROPEA

Media enero 2018

	TOTAL GENERAL	General (1)	S.E. Agrario	S.E. Hogar	AUTÓNOMOS	MAR	CARBÓN	TOTAL
Almería	39.911	8.607	30.790	515	2.337	67	0	42.315
Cádiz	4.113	3.063	189	861	1.807	40	0	5.960
Córdoba	4.101	1.607	1.743	751	759	0	0	4.860
Granada	9.002	4.191	3.788	1.023	2.504	9	0	11.515
Huelva	8.943	1.185	7.455	303	764	19	0	9.726
Jaén	12.500	1.270	10.910	321	644	0	0	13.144
Málaga	23.370	17.087	1.093	5.190	7.129	109	0	30.609
Sevilla	12.127	7.605	1.202	3.320	3.316	2	0	15.445
<b>ANDALUCÍA</b>	<b>114.067</b>	<b>44.615</b>	<b>57.168</b>	<b>12.285</b>	<b>19.260</b>	<b>246</b>	<b>0</b>	<b>133.573</b>
Huesca	4.789	3.115	1.282	392	426	0	0	5.215
Teruel	2.177	1.589	431	157	218	0	0	2.394
Zaragoza	18.123	13.413	1.836	2.874	4.367	0	0	22.490
<b>ARAGÓN</b>	<b>25.089</b>	<b>18.117</b>	<b>3.549</b>	<b>3.423</b>	<b>5.010</b>	<b>0</b>	<b>0</b>	<b>30.099</b>
<b>ASTURIAS</b>	<b>5.640</b>	<b>4.166</b>	<b>167</b>	<b>1.306</b>	<b>1.413</b>	<b>122</b>	<b>5</b>	<b>7.181</b>
<b>ILLES BALEARS</b>	<b>25.872</b>	<b>21.439</b>	<b>1.007</b>	<b>3.426</b>	<b>4.781</b>	<b>77</b>	<b>0</b>	<b>30.730</b>
Las Palmas	20.625	18.287	672	1.667	3.534	94	0	24.253
S.C.Tenerife	14.299	12.652	859	788	3.027	85	0	17.412
<b>CANARIAS</b>	<b>34.925</b>	<b>30.938</b>	<b>1.532</b>	<b>2.455</b>	<b>6.561</b>	<b>179</b>	<b>0</b>	<b>41.665</b>
<b>CANTABRIA</b>	<b>5.442</b>	<b>3.990</b>	<b>146</b>	<b>1.306</b>	<b>1.111</b>	<b>45</b>	<b>0</b>	<b>6.598</b>
Ávila	1.026	802	64	159	239	0	0	1.265
Burgos	3.516	2.826	190	500	502	0	0	4.017
León	3.065	2.124	285	656	636	0	1	3.702
Palencia	1.398	1.004	195	199	245	0	0	1.644
Salamanca	2.083	1.551	73	459	484	0	0	2.567
Segovia	2.172	1.679	187	306	260	0	0	2.432
Soria	1.404	1.159	75	171	154	0	0	1.558
Valladolid	3.654	2.761	250	643	667	0	0	4.321
Zamora	648	442	126	80	187	0	0	835
<b>CASTILLA-LEÓN</b>	<b>18.965</b>	<b>14.348</b>	<b>1.445</b>	<b>3.173</b>	<b>3.375</b>	<b>0</b>	<b>1</b>	<b>22.341</b>
Albacete	3.933	1.769	1.834	330	557	0	0	4.490
Ciudad Real	3.369	1.830	1.221	318	729	0	0	4.098
Cuenca	2.667	1.609	760	298	496	0	0	3.163
Guadalajara	4.149	3.665	155	329	610	0	0	4.759
Toledo	7.422	5.527	1.098	796	1.657	0	0	9.078
<b>CAST.-LA MANCHA</b>	<b>21.539</b>	<b>14.401</b>	<b>5.067</b>	<b>2.071</b>	<b>4.050</b>	<b>0</b>	<b>0</b>	<b>25.589</b>
Barcelona	181.418	153.852	2.444	25.121	34.170	162	0	215.750
Girona	26.796	22.410	1.861	2.525	4.828	90	0	31.713
Lleida	13.699	9.992	3.150	558	1.656	0	0	15.356
Tarragona	18.996	14.535	2.973	1.487	3.061	83	0	22.140
<b>CATALUÑA</b>	<b>240.909</b>	<b>200.788</b>	<b>10.429</b>	<b>29.692</b>	<b>43.715</b>	<b>335</b>	<b>0</b>	<b>284.959</b>
Alicante	32.701	23.520	6.582	2.599	7.528	155	0	40.383
Castellón	10.096	5.892	3.778	427	1.613	74	0	11.783
Valencia	37.567	24.349	7.686	5.532	9.421	32	0	47.020
<b>C. VALENCIANA</b>	<b>80.365</b>	<b>53.761</b>	<b>18.046</b>	<b>8.558</b>	<b>18.561</b>	<b>261</b>	<b>0</b>	<b>99.187</b>
Badajoz	1.845	1.285	241	319	727	0	0	2.571
Cáceres	2.775	957	1.554	265	498	0	0	3.273
<b>EXTREMADURA</b>	<b>4.620</b>	<b>2.242</b>	<b>1.795</b>	<b>583</b>	<b>1.225</b>	<b>0</b>	<b>0</b>	<b>5.844</b>
A Coruña	5.546	4.264	149	1.132	1.389	229	0	7.164
Lugo	2.078	1.499	287	292	373	404	0	2.856
Ourense	1.519	1.195	21	303	439	0	0	1.958
Pontevedra	4.276	3.395	52	829	1.164	342	0	5.781
<b>GALICIA</b>	<b>13.419</b>	<b>10.354</b>	<b>509</b>	<b>2.557</b>	<b>3.365</b>	<b>975</b>	<b>0</b>	<b>17.759</b>
<b>C. DE MADRID</b>	<b>189.754</b>	<b>147.555</b>	<b>582</b>	<b>41.617</b>	<b>29.768</b>	<b>17</b>	<b>0</b>	<b>219.539</b>
<b>R. DE MURCIA</b>	<b>62.172</b>	<b>17.778</b>	<b>40.104</b>	<b>4.291</b>	<b>4.523</b>	<b>111</b>	<b>0</b>	<b>66.807</b>
<b>NAVARRA</b>	<b>10.802</b>	<b>7.117</b>	<b>2.061</b>	<b>1.624</b>	<b>2.141</b>	<b>0</b>	<b>0</b>	<b>12.943</b>
Araba/Álava	6.173	4.967	210	996	1.017	0	0	7.190
Gipuzkoa	11.021	7.281	210	3.530	1.692	14	0	12.726
Bizkaia	15.034	9.920	280	4.834	2.868	132	0	18.035
<b>PAÍS VASCO</b>	<b>32.228</b>	<b>22.168</b>	<b>700</b>	<b>9.360</b>	<b>5.577</b>	<b>146</b>	<b>0</b>	<b>37.951</b>
<b>LA RIOJA</b>	<b>6.264</b>	<b>4.370</b>	<b>1.242</b>	<b>652</b>	<b>935</b>	<b>0</b>	<b>0</b>	<b>7.199</b>
CEUTA	2.333	1.169	0	1.164	320	13	0	2.665
MELILLA	3.544	2.090	2	1.452	794	2	0	4.340
<b>TOTAL</b>	<b>897.950</b>	<b>621.406</b>	<b>145.551</b>	<b>130.993</b>	<b>156.484</b>	<b>2.529</b>	<b>6</b>	<b>1.056.969</b>

(1) No se incluyen los afiliados de los Sistemas Especiales Agrario y Hogar

## TOTAL EXTRANJEROS

Media enero 2018

	TOTAL GENERAL	General (1)	S.E. Agrario	S.E. Hogar	AUTÓNOMOS	MAR	CARBÓN	TOTAL
Almería	56.267	18.631	36.708	929	4.816	73	0	61.156
Cádiz	6.644	5.325	360	959	3.216	53	0	9.914
Córdoba	9.475	2.886	5.718	871	1.094	0	0	10.570
Granada	15.879	7.728	6.918	1.233	3.942	11	0	19.831
Huelva	25.128	3.357	21.248	523	1.412	37	0	26.577
Jaén	15.525	2.074	13.059	392	858	0	0	16.383
Málaga	43.013	35.022	1.995	5.996	19.915	120	0	63.049
Sevilla	21.478	12.898	4.888	3.692	4.622	8	0	26.108
<b>ANDALUCÍA</b>	<b>193.409</b>	<b>87.921</b>	<b>90.893</b>	<b>14.595</b>	<b>39.876</b>	<b>302</b>	<b>0</b>	<b>233.587</b>
Huesca	10.435	7.189	2.465	782	1.048	0	0	11.484
Teruel	5.250	4.188	661	401	587	0	1	5.838
Zaragoza	38.532	29.023	4.047	5.461	7.995	0	0	46.527
<b>ARAGÓN</b>	<b>54.217</b>	<b>40.400</b>	<b>7.173</b>	<b>6.644</b>	<b>9.631</b>	<b>0</b>	<b>1</b>	<b>63.849</b>
<b>ASTURIAS</b>	<b>10.177</b>	<b>7.606</b>	<b>262</b>	<b>2.309</b>	<b>2.430</b>	<b>148</b>	<b>119</b>	<b>12.875</b>
<b>ILLES BALEARS</b>	<b>48.064</b>	<b>41.881</b>	<b>1.197</b>	<b>4.987</b>	<b>17.210</b>	<b>142</b>	<b>0</b>	<b>65.417</b>
Las Palmas	39.156	36.155	1.204	1.798	11.219	271	0	50.646
S.C.Tenerife	32.217	30.165	1.167	885	10.930	246	0	43.392
<b>CANARIAS</b>	<b>71.373</b>	<b>66.320</b>	<b>2.370</b>	<b>2.683</b>	<b>22.149</b>	<b>516</b>	<b>0</b>	<b>94.039</b>
<b>CANTABRIA</b>	<b>8.572</b>	<b>6.620</b>	<b>231</b>	<b>1.721</b>	<b>1.887</b>	<b>60</b>	<b>0</b>	<b>10.519</b>
Ávila	2.269	1.754	189	326	401	0	0	2.670
Burgos	9.347	7.671	495	1.180	1.318	0	0	10.664
León	5.192	3.866	485	841	1.119	0	13	6.324
Palencia	2.413	1.874	277	262	381	0	0	2.795
Salamanca	3.658	2.903	182	573	821	0	0	4.478
Segovia	6.311	4.801	915	595	620	0	0	6.931
Soria	3.057	2.614	176	268	282	0	0	3.340
Valladolid	8.978	6.580	1.207	1.191	1.231	0	0	10.209
Zamora	1.758	1.169	429	159	403	0	0	2.161
<b>CASTILLA-LEÓN</b>	<b>42.982</b>	<b>33.233</b>	<b>4.354</b>	<b>5.395</b>	<b>6.576</b>	<b>0</b>	<b>13</b>	<b>49.571</b>
Albacete	7.517	3.509	3.548	460	874	0	0	8.391
Ciudad Real	9.024	4.559	3.890	575	1.219	0	0	10.243
Cuenca	7.523	4.555	2.394	575	1.074	0	0	8.597
Guadalajara	9.594	8.415	306	872	1.453	0	0	11.047
Toledo	16.312	11.592	3.280	1.440	2.865	0	0	19.177
<b>CAST.-LA MANCHA</b>	<b>49.970</b>	<b>32.631</b>	<b>13.417</b>	<b>3.922</b>	<b>7.485</b>	<b>0</b>	<b>0</b>	<b>57.455</b>
Barcelona	262.601	233.227	2.652	26.722	52.253	220	0	315.074
Girona	37.310	32.338	2.102	2.870	9.298	115	0	46.723
Lleida	26.238	20.293	4.766	1.178	2.978	0	0	29.216
Tarragona	31.412	25.016	4.221	2.175	5.500	128	0	37.040
<b>CATALUÑA</b>	<b>357.560</b>	<b>310.874</b>	<b>13.741</b>	<b>32.945</b>	<b>70.029</b>	<b>463</b>	<b>0</b>	<b>428.052</b>
Alicante	58.075	46.661	7.998	3.416	20.099	200	0	78.375
Castellón	26.947	18.845	5.609	2.493	4.081	89	0	31.116
Valencia	71.916	48.942	15.008	7.966	16.638	54	0	88.608
<b>C. VALENCIANA</b>	<b>156.938</b>	<b>114.447</b>	<b>28.615</b>	<b>13.876</b>	<b>40.818</b>	<b>343</b>	<b>0</b>	<b>198.100</b>
Badajoz	4.935	3.053	1.402	480	1.239	0	0	6.174
Cáceres	3.944	1.725	1.892	326	762	0	0	4.706
<b>EXTREMADURA</b>	<b>8.879</b>	<b>4.778</b>	<b>3.295</b>	<b>806</b>	<b>2.001</b>	<b>0</b>	<b>0</b>	<b>10.880</b>
A Coruña	9.133	7.548	260	1.325	2.224	289	0	11.646
Lugo	3.823	2.768	663	392	679	465	0	4.967
Ourense	3.465	2.920	83	461	909	0	0	4.374
Pontevedra	8.424	7.345	112	967	2.244	410	0	11.078
<b>GALICIA</b>	<b>24.845</b>	<b>20.581</b>	<b>1.118</b>	<b>3.146</b>	<b>6.055</b>	<b>1.164</b>	<b>0</b>	<b>32.065</b>
<b>C. DE MADRID</b>	<b>325.040</b>	<b>260.571</b>	<b>983</b>	<b>63.486</b>	<b>49.887</b>	<b>53</b>	<b>0</b>	<b>374.980</b>
<b>R. DE MURCIA</b>	<b>74.249</b>	<b>26.533</b>	<b>42.893</b>	<b>4.823</b>	<b>7.202</b>	<b>121</b>	<b>0</b>	<b>81.572</b>
<b>NAVARRA</b>	<b>19.272</b>	<b>13.756</b>	<b>2.788</b>	<b>2.728</b>	<b>4.085</b>	<b>0</b>	<b>0</b>	<b>23.357</b>
Araba/Álava	8.690	7.114	380	1.197	1.440	0	0	10.130
Gipuzkoa	16.686	12.510	280	3.896	3.368	18	0	20.072
Bizkaia	21.746	15.110	515	6.121	4.841	178	0	26.765
<b>PAÍS VASCO</b>	<b>47.123</b>	<b>34.734</b>	<b>1.175</b>	<b>11.214</b>	<b>9.649</b>	<b>196</b>	<b>0</b>	<b>56.967</b>
<b>LA RIOJA</b>	<b>12.644</b>	<b>8.623</b>	<b>2.473</b>	<b>1.548</b>	<b>1.912</b>	<b>0</b>	<b>0</b>	<b>14.556</b>
CEUTA	2.374	1.210	0	1.164	347	13	0	2.733
MELILLA	3.623	2.169	2	1.452	894	2	0	4.519
<b>TOTAL</b>	<b>1.511.311</b>	<b>1.114.887</b>	<b>216.981</b>	<b>179.443</b>	<b>300.123</b>	<b>3.524</b>	<b>133</b>	<b>1.815.092</b>

(1) No se incluyen los afiliados de los Sistemas Especiales Agrario y Hogar

## AFILIACIÓN DE EXTRANJEROS

### Distribución por Comunidades Autónomas

Media enero 2018

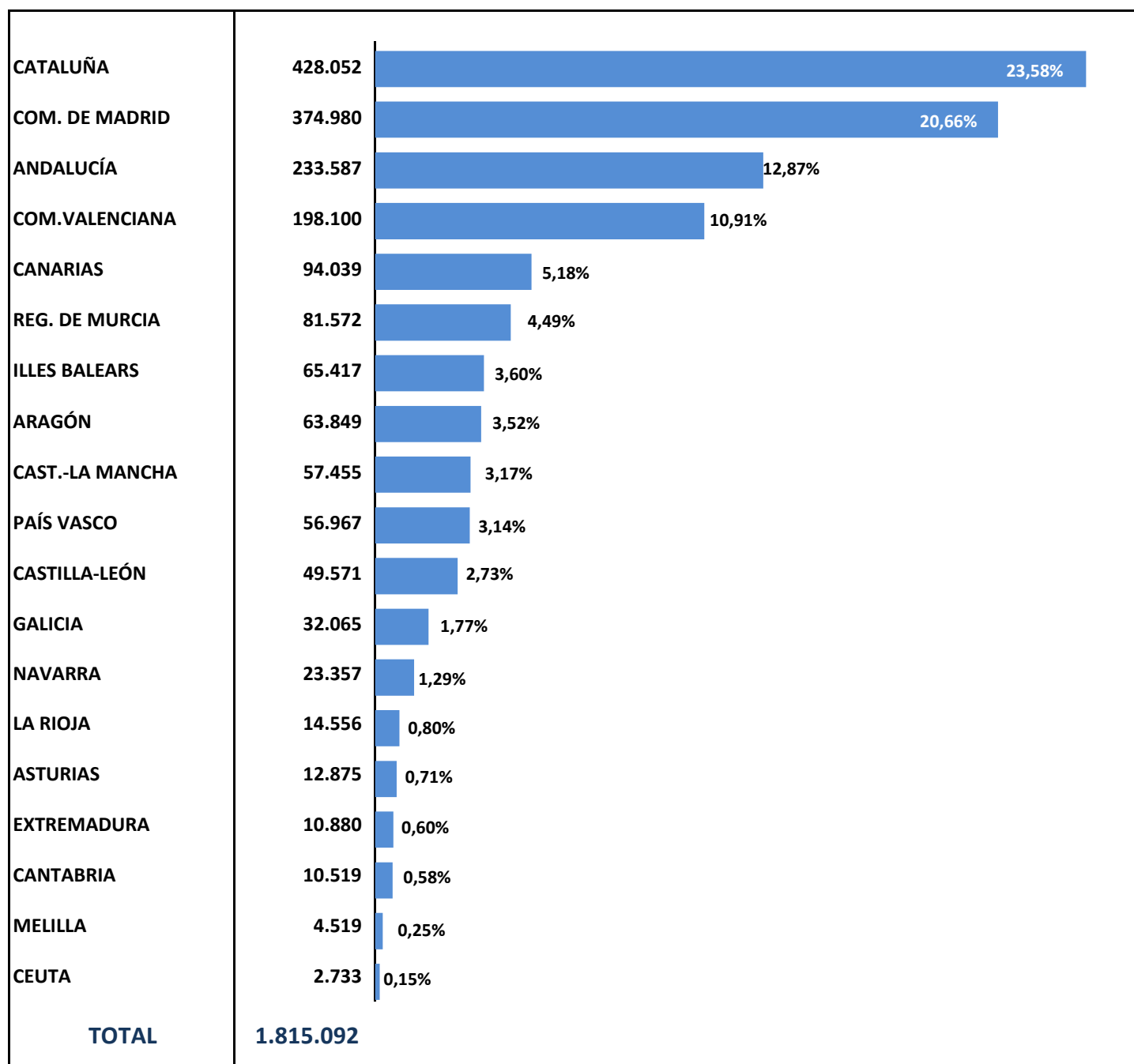





## EVOLUCIÓN DE LA AFILIACIÓN MEDIA DE TRABAJADORES EXTRANJEROS

	General	Autónomos	Agrario	Mar	Carbón	Hogar	Total
<b>SERIE HISTÓRICA DE LOS MESES DE ENERO</b>							
<b>2.007</b>	1.332.396	165.449	157.974	3.684	681	182.433	<b>1.842.617</b>
<b>2.008</b>	1.457.518	224.793	160.394	4.053	647	152.697	<b>2.000.102</b>
<b>2.009</b>	1.276.805	216.814	207.148	4.123	684	170.784	<b>1.876.358</b>
<b>2.010</b>	1.168.108	195.750	262.683	4.024	693	175.614	<b>1.806.873</b>
<b>2.011</b>	1.132.465	197.693	264.748	3.923	565	178.173	<b>1.777.567</b>
<b>2.012</b>	1.308.806	205.225	----	3.800	601	173.345	<b>1.691.778</b>
<b>2.013</b>	1.382.711	213.435	----	3.764	445	----	<b>1.600.355</b>
<b>2.014</b>	1.288.746	222.312	----	3.464	298	----	<b>1.514.821</b>
<b>2.015</b>	1.271.672	240.614	----	3.511	259	----	<b>1.516.056</b>
<b>2.016</b>							
<b>enero</b>	<b>1.337.039</b>	<b>260.022</b>	----	<b>3.521</b>	<b>239</b>	----	<b>1.600.822</b>
febrero	1.347.171	261.518	----	3.753	239	----	<b>1.612.681</b>
marzo	1.373.140	265.537	----	4.150	238	----	<b>1.643.064</b>
abril	1.408.690	269.823	----	4.344	234	----	<b>1.683.092</b>
mayo	1.452.567	273.680	----	4.541	230	----	<b>1.731.018</b>
junio	1.465.964	276.989	----	4.620	228	----	<b>1.747.801</b>
julio	1.464.525	277.581	----	4.783	225	----	<b>1.747.114</b>
agosto	1.445.398	277.009	----	4.936	212	----	<b>1.727.555</b>
septiembre	1.444.000	278.035	----	4.787	212	----	<b>1.727.034</b>
octubre	1.450.065	278.787	----	4.568	206	----	<b>1.733.626</b>
noviembre	1.422.070	278.351	----	4.298	201	----	<b>1.704.921</b>
diciembre	1.429.728	278.567	----	3.363	199	----	<b>1.711.858</b>
<b>2.017</b>							
<b>enero</b>	<b>1.406.595</b>	<b>277.304</b>	----	<b>3.519</b>	<b>166</b>	----	<b>1.687.585</b>
febrero	1.418.765	279.504	----	3.816	163	----	<b>1.702.248</b>
marzo	1.451.212	284.077	----	4.270	161	----	<b>1.739.720</b>
abril	1.503.767	289.400	----	4.547	158	----	<b>1.797.872</b>
mayo	1.562.600	294.174	----	4.668	150	----	<b>1.861.591</b>
junio	1.572.877	297.601	----	4.789	146	----	<b>1.875.413</b>
julio	1.567.067	298.184	----	4.995	150	----	<b>1.870.397</b>
agosto	1.545.359	297.752	----	5.071	147	----	<b>1.848.329</b>
septiembre	1.548.400	299.596	----	4.972	140	----	<b>1.853.108</b>
octubre	1.544.931	301.218	----	4.728	136	----	<b>1.851.014</b>
noviembre	1.531.208	300.752	----	4.402	135	----	<b>1.836.498</b>
diciembre	1.533.825	300.303	----	3.637	135	----	<b>1.837.901</b>
<b>2.018</b>							
<b>enero</b>	<b>1.511.311</b>	<b>300.123</b>	----	<b>3.524</b>	<b>133</b>	----	<b>1.815.092</b>
febrero							
marzo							
abril							
mayo							
junio							
julio							
agosto							
septiembre							
octubre							
noviembre							
diciembre							

## VARIACIÓN MENSUAL Y ANUAL POR PROVINCIAS Y CC.AA

	ene.-18	Variación mensual		Variación anual	
		Absoluta	en %	Absoluta	en %
Almería	61.156	-506	-0,82%	2.612	4,46%
Cádiz	9.914	-190	-1,88%	387	4,06%
Córdoba	10.570	-44	-0,42%	127	1,22%
Granada	19.831	-121	-0,60%	672	3,51%
Huelva	26.577	3.534	15,34%	2.827	11,90%
Jaén	16.383	960	6,22%	-2.761	-14,42%
Málaga	63.049	-1.037	-1,62%	4.591	7,85%
Sevilla	26.108	-609	-2,28%	1.300	5,24%
<b>ANDALUCÍA</b>	<b>233.587</b>	<b>1.987</b>	<b>0,86%</b>	<b>9.754</b>	<b>4,36%</b>
Huesca	11.484	-130	-1,12%	1.021	9,76%
Teruel	5.838	-121	-2,04%	462	8,59%
Zaragoza	46.527	-191	-0,41%	4.187	9,89%
<b>ARAGÓN</b>	<b>63.849</b>	<b>-443</b>	<b>-0,69%</b>	<b>5.670</b>	<b>9,75%</b>
<b>ASTURIAS</b>	<b>12.875</b>	<b>-295</b>	<b>-2,24%</b>	<b>729</b>	<b>6,00%</b>
<b>ILLES BALEARS</b>	<b>65.417</b>	<b>-1.299</b>	<b>-1,95%</b>	<b>5.729</b>	<b>9,60%</b>
Las Palmas	50.646	-348	-0,68%	3.299	6,97%
S.C.Tenerife	43.392	-177	-0,41%	3.245	8,08%
<b>CANARIAS</b>	<b>94.039</b>	<b>-525</b>	<b>-0,56%</b>	<b>6.545</b>	<b>7,48%</b>
<b>CANTABRIA</b>	<b>10.519</b>	<b>-317</b>	<b>-2,93%</b>	<b>744</b>	<b>7,61%</b>
Ávila	2.670	-119	-4,27%	194	7,84%
Burgos	10.664	-165	-1,52%	779	7,88%
León	6.324	-122	-1,89%	457	7,80%
Palencia	2.795	-66	-2,32%	168	6,41%
Salamanca	4.478	-41	-0,91%	294	7,03%
Segovia	6.931	-408	-5,56%	673	10,76%
Soria	3.340	-74	-2,16%	238	7,68%
Valladolid	10.209	-138	-1,33%	811	8,63%
Zamora	2.161	-16	-0,75%	188	9,52%
<b>CASTILLA-LEÓN</b>	<b>49.571</b>	<b>-1.149</b>	<b>-2,27%</b>	<b>3.803</b>	<b>8,31%</b>
Albacete	8.391	-262	-3,02%	727	9,49%
Ciudad Real	10.243	-272	-2,59%	182	1,81%
Cuenca	8.597	-149	-1,71%	860	11,12%
Guadalajara	11.047	-160	-1,43%	1.092	10,97%
Toledo	19.177	-63	-0,33%	949	5,21%
<b>CAST.-LA MANCHA</b>	<b>57.455</b>	<b>-906</b>	<b>-1,55%</b>	<b>3.811</b>	<b>7,10%</b>
Barcelona	315.074	-3.061	-0,96%	28.953	10,12%
Girona	46.723	-944	-1,98%	3.413	7,88%
Lleida	29.216	-585	-1,96%	2.222	8,23%
Tarragona	37.040	-2.200	-5,61%	1.260	3,52%
<b>CATALUÑA</b>	<b>428.052</b>	<b>-6.790</b>	<b>-1,56%</b>	<b>35.848</b>	<b>9,14%</b>
Alicante	78.375	-1.784	-2,23%	5.313	7,27%
Castellón	31.116	-2.475	-7,37%	787	2,59%
Valencia	88.608	-3.170	-3,45%	6.740	8,23%
<b>C. VALENCIANA</b>	<b>198.100</b>	<b>-7.430</b>	<b>-3,62%</b>	<b>12.840</b>	<b>6,93%</b>
Badajoz	6.174	-454	-6,84%	375	6,47%
Cáceres	4.706	-202	-4,11%	127	2,77%
<b>EXTREMADURA</b>	<b>10.880</b>	<b>-655</b>	<b>-5,68%</b>	<b>502</b>	<b>4,84%</b>
A Coruña	11.646	-217	-1,83%	1.047	9,87%
Lugo	4.967	-39	-0,78%	422	9,28%
Ourense	4.374	-16	-0,37%	427	10,83%
Pontevedra	11.078	-304	-2,67%	926	9,13%
<b>GALICIA</b>	<b>32.065</b>	<b>-576</b>	<b>-1,76%</b>	<b>2.822</b>	<b>9,65%</b>
<b>C. DE MADRID</b>	<b>374.980</b>	<b>-4.165</b>	<b>-1,10%</b>	<b>25.957</b>	<b>7,44%</b>
<b>R. DE MURCIA</b>	<b>81.572</b>	<b>569</b>	<b>0,70%</b>	<b>3.689</b>	<b>4,74%</b>
<b>NAVARRA</b>	<b>23.357</b>	<b>-291</b>	<b>-1,23%</b>	<b>2.378</b>	<b>11,33%</b>
Araba/Álava	10.130	-42	-0,42%	1.216	13,64%
Gipuzkoa	20.072	-243	-1,20%	2.097	11,67%
Bizkaia	26.765	-229	-0,85%	2.185	8,89%
<b>PAÍS VASCO</b>	<b>56.967</b>	<b>-514</b>	<b>-0,89%</b>	<b>5.499</b>	<b>10,68%</b>
<b>LA RIOJA</b>	<b>14.556</b>	<b>6</b>	<b>0,04%</b>	<b>1.058</b>	<b>7,84%</b>
CEUTA	2.733	8	0,30%	25	0,92%
MELILLA	4.519	-23	-0,50%	103	2,33%
<b>TOTAL</b>	<b>1.815.092</b>	<b>-22.809</b>	<b>-1,24%</b>	<b>127.507</b>	<b>7,56%</b>

**AFILIACIÓN DE EXTRANJEROS**  
**DISTRIBUCIÓN POR SECTORES DE ACTIVIDAD**  
**RÉGIMEN GENERAL**

Media enero 2018

SECTORES	UNIÓN EUROPEA	NO UNIÓN EUROPEA	TOTAL	% participación s/ total Rég. Gral.	% variación intermensual	% variación interanual
Agricultura, Ganadería, Caza, Selvicultura y Pesca	7.080	6.502	13.581	0,90%	-0,12%	6,48%
Industrias Extractivas	572	398	970	0,06%	-0,19%	5,27%
Industria Manufacturera	48.638	57.017	105.655	6,99%	-0,58%	10,80%
Suministro de Energía Eléctrica, Gas, Vapor y Aire Acondicionado	289	200	489	0,03%	-0,48%	13,12%
Suministro de Agua, Actividades de Saneamiento, Gestión de Residuos y Descontaminación	1.658	3.075	4.733	0,31%	-1,75%	8,14%
Construcción	43.692	61.329	105.022	6,95%	-0,69%	20,36%
Comercio; Reparación de Vehículos de Motor y Bicicletas	73.439	116.666	190.105	12,58%	-2,01%	6,55%
Transporte y Almacenamiento	41.900	22.923	64.823	4,29%	-0,33%	15,25%
Hostelería	89.070	152.380	241.450	15,98%	-3,48%	7,50%
Información y Comunicaciones	18.014	12.480	30.494	2,02%	0,74%	17,54%
Actividades Financieras y de Seguros	5.165	2.700	7.865	0,52%	0,07%	13,28%
Actividades Inmobiliarias	5.614	4.784	10.399	0,69%	0,05%	8,30%
Actividades Profesionales Científicas y Técnicas	28.596	18.432	47.028	3,11%	-0,61%	11,92%
Actividades Administrativas y Servicios Auxiliares	50.386	74.226	124.613	8,25%	-2,73%	15,70%
Administración Pública y Defensa; Seguridad Social Obligatoria	4.665	8.336	13.000	0,86%	-1,54%	10,48%
Educación	33.971	14.937	48.908	3,24%	-0,57%	6,18%
Actividades Sanitarias y Servicios Centrales	19.192	33.545	52.737	3,49%	-1,11%	11,93%
Actividades Artísticas, Recreativas y de Entretenimiento	9.534	10.197	19.731	1,31%	-1,55%	9,87%
Otros Servicios	9.787	18.727	28.515	1,89%	-2,68%	10,12%
Actividades de los Hogares como Empleadores de Personal Doméstico y Productores de Bienes y Servicios para uso Propio	1.830	2.115	3.945	0,26%	-0,52%	-0,88%
Actividades de Organizaciones y Organismo Extraterritoriales	387	437	824	0,05%	-0,13%	5,45%
S.E. Agrario	71.429	145.551	216.981	14,36%	-0,53%	1,05%
S.E. Hogar	48.451	130.993	179.443	11,87%	-0,75%	-3,38%
<b>TOTAL</b>	<b>613.361</b>	<b>897.950</b>	<b>1.511.311</b>	<b>100,00%</b>	<b>-1,47%</b>	<b>7,44%</b>

## AFILIACIÓN DE EXTRANJEROS

### DISTRIBUCIÓN POR SECTORES DE ACTIVIDAD

#### RÉGIMEN ESPECIAL DE TRABAJADORES AUTÓNOMOS

Media enero 2018

SECTORES	UNIÓN EUROPEA	NO UNIÓN EUROPEA	TOTAL	% participación s/ total Rég. Autónomos	% variación intermensual	% variación interanual
Agricultura, Ganadería, Caza, Selvicultura y Pesca	2.236	1.637	3.873	1,29%	0,79%	10,33%
Industrias Extractivas	24	13	37	0,01%	1,50%	21,80%
Industria Manufacturera	8.902	10.489	19.391	6,46%	1,68%	13,01%
Suministro de Energía Eléctrica, Gas, Vapor y Aire Acondicionado	32	11	43	0,01%	-0,44%	-2,59%
Suministro de Agua, Actividades de Saneamiento, Gestión de Residuos y Descontaminación	58	67	124	0,04%	-0,94%	-1,56%
Construcción	23.396	11.802	35.198	11,73%	-0,14%	12,27%
Comercio; Reparación de Vehículos de Motor y Bicicletas	24.516	62.382	86.898	28,95%	-0,54%	3,91%
Transporte y Almacenamiento	7.783	5.351	13.134	4,38%	0,95%	20,61%
Hostelería	22.174	32.442	54.616	18,20%	-0,63%	6,85%
Información y Comunicaciones	4.598	2.934	7.532	2,51%	0,23%	8,04%
Actividades Financieras y de Seguros	1.317	691	2.008	0,67%	1,11%	6,35%
Actividades Inmobiliarias	4.934	1.358	6.292	2,10%	0,53%	13,60%
Actividades Profesionales Científicas y Técnicas	12.217	4.064	16.281	5,42%	0,26%	9,54%
Actividades Administrativas y Servicios Auxiliares	10.113	4.966	15.078	5,02%	0,19%	10,00%
Administración Pública y Defensa; Seguridad Social Obligatoria	38	20	58	0,02%	-3,03%	29,29%
Educación	7.327	2.301	9.629	3,21%	0,48%	6,82%
Actividades Sanitarias y Servicios Centrales	3.652	2.401	6.053	2,02%	0,66%	7,98%
Actividades Artísticas, Recreativas y de Entretenimiento	3.406	1.485	4.890	1,63%	-1,40%	7,17%
Otros Servicios	6.849	12.032	18.881	6,29%	0,34%	10,11%
Actividades de los Hogares como Empleadores de Personal Doméstico y Productores de Bienes y Servicios para uso Propio	49	22	71	0,02%	-4,11%	-5,83%
Actividades de Organizaciones y Organismo Extraterritoriales	20	17	37	0,01%	-10,62%	8,94%
<b>TOTAL</b>	<b>143.640</b>	<b>156.484</b>	<b>300.123</b>	<b>100,00%</b>	<b>-0,06%</b>	<b>8,23%</b>

**AFILIACIÓN DE EXTRANJEROS**  
**DISTRIBUCIÓN POR PAÍSES DE PROCEDENCIA**

Media enero 2018

	TOTAL GENERAL	General (1)	S.E. Agrario	S.E. Hogar	AUTÓNOMOS	MAR	CARBÓN	TOTAL
<b>UNIÓN EUROPEA</b>								
ALEMANIA	24.285	23.810	161	315	14.621	91	1	38.999
AUSTRIA	1.736	1.710	7	18	1.017	10	0	2.763
BELGICA	5.521	5.443	40	38	3.412	33	0	8.966
BULGARIA	49.381	36.673	6.700	6.009	6.387	18	0	55.786
CHIPRE	140	136	0	4	32	0	0	172
CROACIA	849	827	5	17	224	1	0	1.074
DINAMARCA	1.723	1.706	6	11	1.231	5	0	2.959
ESLOVAQUIA	2.168	2.058	56	55	421	9	1	2.599
ESLOVENIA	618	604	5	9	142	1	0	761
ESTONIA	567	537	15	16	180	1	0	748
FINLANDIA	2.091	2.078	4	10	823	4	0	2.918
FRANCIA	32.223	31.856	201	166	11.526	65	0	43.814
GRECIA	1.765	1.747	9	9	421	6	0	2.193
HUNGRÍA	2.852	2.713	61	78	856	7	3	3.718
IRLANDA	4.497	4.485	3	9	1.799	4	0	6.300
ITALIA	72.725	71.870	234	621	23.104	142	0	95.971
LETONIA	1.306	1.148	125	32	280	8	0	1.594
LITUANIA	6.459	4.515	1.758	186	890	13	0	7.363
LUXEMBURGO	93	86	3	4	36	0	0	129
MALTA	113	99	13	1	29	0	0	142
PAISES BAJOS	8.555	8.420	43	92	5.321	36	0	13.912
POLONIA	21.934	18.025	1.795	2.113	3.933	33	94	25.994
PORTUGAL	40.067	36.759	1.687	1.621	7.036	255	9	47.367
REINO UNIDO	39.677	39.261	187	229	21.808	100	0	61.585
REPUBLICA CHECA	2.414	2.290	74	50	521	5	12	2.952
RUMANIA	285.491	190.540	58.234	36.717	35.389	135	7	321.022
SUECIA	4.111	4.088	3	21	2.200	13	0	6.324
<b>TOTAL UNIÓN EUROPEA</b>	<b>613.361</b>	<b>493.481</b>	<b>71.429</b>	<b>48.451</b>	<b>143.640</b>	<b>995</b>	<b>127</b>	<b>758.123</b>
<b>NO UNIÓN EUROPEA</b>								
MARRUECOS	212.097	118.550	80.815	12.732	19.387	666	0	232.151
CHINA	46.758	46.136	63	559	53.401	0	0	100.158
ECUADOR	63.528	44.063	12.370	7.095	4.450	10	0	67.988
COLOMBIA	48.802	41.954	1.369	5.480	5.345	28	0	54.175
BOLIVIA	45.245	24.143	4.338	16.765	2.816	4	0	48.065
UCRANIA	38.885	26.460	1.924	10.501	3.805	36	1	42.727
PARAGUAY	32.127	14.782	739	16.606	1.878	7	0	34.012
PAKISTAN	25.070	21.247	3.586	237	7.183	1	0	32.254
PERÚ	28.245	22.617	516	5.111	2.492	194	0	30.931
VENEZUELA	25.347	23.293	131	1.923	4.105	17	0	29.470
RESTO PAISES	331.844	238.160	39.700	53.984	51.622	1.566	5	385.037
<b>TOTAL NO UE</b>	<b>897.950</b>	<b>621.406</b>	<b>145.551</b>	<b>130.993</b>	<b>156.484</b>	<b>2.529</b>	<b>6</b>	<b>1.056.969</b>
<b>TOTAL EXTRANJEROS</b>	<b>1.511.311</b>	<b>1.114.887</b>	<b>216.981</b>	<b>179.443</b>	<b>300.123</b>	<b>3.524</b>	<b>133</b>	<b>1.815.092</b>

(1) No se incluyen los afiliados de los Sistemas Especiales Agrario y Hogar

**ANDALUCÍA**  
**AFILIACIÓN DE EXTRANJEROS**  
**DISTRIBUCIÓN POR REGÍMENES**

Media enero 2018

REGÍMENES	GENERAL (Total)	General	S.E. Agrario	S.E. Hogar	AUTÓNOMOS	MAR	CARBÓN	TOTAL
DE LA UNIÓN EUROPEA	79.342	43.307	33.725	2.310	20.616	56	0	100.014
DE PAÍSES NO UNIÓN EUROPEA	114.067	44.615	57.168	12.285	19.260	246	0	133.573
<b>TOTAL EXTRANJEROS</b>	<b>193.409</b>	<b>87.921</b>	<b>90.893</b>	<b>14.595</b>	<b>39.876</b>	<b>302</b>	<b>0</b>	<b>233.587</b>

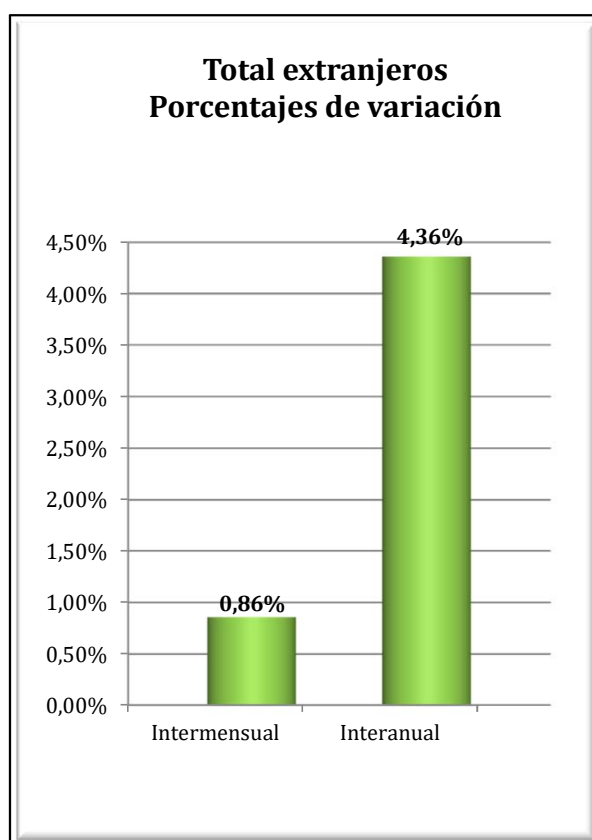
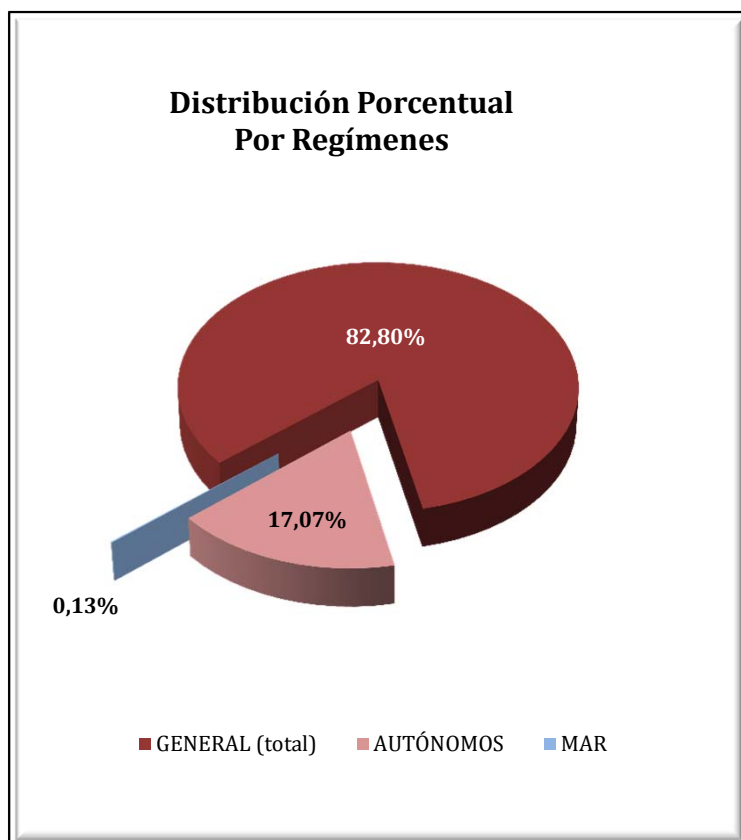

**ANDALUCÍA**  
**AFILIACIÓN DE EXTRANJEROS**  
**DISTRIBUCIÓN POR SECTORES DE ACTIVIDAD**

Media enero 2018

SECTORES	REGIMEN GENERAL				REGIMEN ESP. TRAB. AUTÓNOMOS			
	Unión Europea	No Unión Europea	Total	% Reg. Gral.	Unión Europea	No Unión Europea	Total	% Reg. Gral.
Agricultura, Ganadería, Caza, Selvicultura y Pesca	253	214	467	0,24%	514	563	1.077	2,70%
Industrias Extractivas	41	54	95	0,05%	0	3	3	0,01%
Industria Manufacturera	2.200	2.576	4.776	2,47%	646	384	1.030	2,58%
Suministro de Energía Eléctrica, Gas, Vapor y Aire Acondicionado	31	19	51	0,03%	4	2	6	0,02%
Suministro de Agua, Actividades de Saneamiento, Gestión de Residuos y Descontaminación	93	132	225	0,12%	9	4	13	0,03%
Construcción	2.599	2.983	5.581	2,89%	2.145	857	3.002	7,53%
Comercio; Reparación vehículos motor y motocicletas	7.449	11.664	19.113	9,88%	3.858	10.297	14.155	35,50%
Transporte y Almacenamiento	4.544	2.028	6.571	3,40%	389	190	579	1,45%
Hostelería	8.524	13.093	21.617	11,18%	3.737	3.078	6.815	17,09%
Información y Comunicaciones	1.768	765	2.533	1,31%	736	356	1.091	2,74%
Actividades Financieras y de Seguros	404	115	518	0,27%	273	95	368	0,92%
Actividades Inmobiliarias	1.008	503	1.511	0,78%	1.501	272	1.773	4,45%
Actividades Profesionales Científicas y Técnicas	2.260	949	3.210	1,66%	1.808	435	2.244	5,63%
Actividades Administrativas y Servicios Auxiliares	2.926	2.943	5.869	3,03%	1.647	615	2.262	5,67%
Administración Pública y Defensa; Seguridad Social Obligatoria	419	686	1.105	0,57%	7	2	9	0,02%
Educación	5.297	1.310	6.607	3,42%	1.038	269	1.307	3,28%
Actividades Sanitarias y Servicios Centrales	1.428	2.014	3.442	1,78%	609	312	922	2,31%
Actividades Artísticas, Recreativas y de Entretenimiento	977	995	1.972	1,02%	540	176	716	1,80%
Otros Servicios	833	1.291	2.124	1,10%	1.141	1.343	2.483	6,23%
Actividades de los Hogares como Empleadores de Personal Doméstico y Productores de Bienes y Servicios para uso Propio	203	268	471	0,24%	9	5	14	0,03%
Actividades de Organizaciones y Organismo Extraterritoriales	50	13	64	0,03%	5	2	7	0,02%
S.E. Agrario	33.725	57.168	90.893	47,00%				
S.E. Hogar	2.310	12.285	14.595	7,55%				
<b>TOTAL</b>	<b>79.342</b>	<b>114.067</b>	<b>193.409</b>	<b>100,00%</b>	<b>20.616</b>	<b>19.260</b>	<b>39.876</b>	<b>100,00%</b>



**ANDALUCÍA**  
**AFILIACIÓN DE EXTRANJEROS**  
**DISTRIBUCIÓN POR PAÍSES DE PROCEDENCIA**

Media enero 2018

PAÍSES	TOTAL GENERAL	General	S.E. Agrario	S.E. Hogar	AUTÓNOMOS	MAR	CARBÓN	TOTAL
<b>UNIÓN EUROPEA</b>								
ALEMANIA	2.189	2.064	90	35	1.773	1		3.963
AUSTRIA	134	126	3	5	106			240
BELGICA	726	684	29	13	754			1.480
BULGARIA	4.410	1.927	2.173	311	383	1		4.794
CHIPRE	10	10			4			14
CROACIA	73	64	2	7	30			103
DINAMARCA	562	555	4	3	598	2		1.162
ESLOVAQUIA	198	177	16	5	43			241
ESLOVENIA	40	38	2		14			54
ESTONIA	140	121	10	9	63			203
FINLANDIA	811	807	3	1	444			1.255
FRANCIA	2.668	2.549	99	20	1.481	9		4.158
GRECIA	110	107	3		28	3		141
HUNGRÍA	317	297	12	9	163			480
IRLANDA	629	624	2	3	365			994
ITALIA	5.292	5.152	80	60	2.593	6		7.891
LETONIA	125	96	28	2	34			159
LITUANIA	1.672	965	662	45	221	3		1.896
LUXEMBURGO	13	9	3	1	8			21
MALTA	24	20	4		2			26
PAISES BAJOS	1.111	1.074	25	12	1.229			2.340
POLONIA	2.380	1.206	1.110	64	423	3		2.807
PORTUGAL	2.416	2.102	242	72	545	7		2.968
REINO UNIDO	7.701	7.521	119	62	5.986	7		13.695
REPUBLICA CHECA	218	189	22	7	56			275
RUMANIA	44.518	13.977	28.982	1.559	2.507	14		47.039
SUECIA	853	849		4	764			1.616
<b>TOTAL UNIÓN EUROPEA</b>	<b>79.342</b>	<b>43.307</b>	<b>33.725</b>	<b>2.310</b>	<b>20.616</b>	<b>56</b>		<b>100.014</b>
<b>NO UNIÓN EUROPEA</b>								
MARRUECOS	46.768	11.947	33.083	1.739	3.994	137		50.898
CHINA	4.184	4.141	5	39	6.485			10.669
SENEGAL	6.456	951	5.410	95	749	67		7.272
UCRANIA	5.864	2.992	787	2.084	528	1		6.393
MALI	6.076	224	5.844	8	35			6.111
ECUADOR	3.849	1.661	1.922	266	189			4.038
PARAGUAY	3.656	1.565	150	1.941	256	1		3.913
ARGENTINA	2.881	2.494	126	261	901	3		3.784
FEDERACION DE RUSIA	2.900	2.001	238	661	675			3.574
BOLIVIA	3.327	1.216	1.018	1.093	211			3.538
RESTO PAISES	28.108	15.423	8.586	4.099	5.237	38		33.382
<b>TOTAL NO UE</b>	<b>114.067</b>	<b>44.615</b>	<b>57.168</b>	<b>12.285</b>	<b>19.260</b>	<b>246</b>		<b>133.573</b>
<b>TOTAL EXTRANJEROS</b>	<b>193.409</b>	<b>87.921</b>	<b>90.893</b>	<b>14.595</b>	<b>39.876</b>	<b>302</b>		<b>233.587</b>

## ARAGÓN

### AFILIACIÓN DE EXTRANJEROS

#### DISTRIBUCIÓN POR REGÍMENES

Media enero 2018

REGÍMENES	GENERAL (Total)	General	S.E. Agrario	S.E. Hogar	AUTÓNOMOS	MAR	CARBÓN	TOTAL
DE LA UNIÓN EUROPEA	29.128	22.283	3.624	3.222	4.621	0	1	33.750
DE PAÍSES NO UNIÓN EUROPEA	25.089	18.117	3.549	3.423	5.010	0	0	30.099
<b>TOTAL EXTRANJEROS</b>	<b>54.217</b>	<b>40.400</b>	<b>7.173</b>	<b>6.644</b>	<b>9.631</b>	<b>0</b>	<b>1</b>	<b>63.849</b>

**Distribución Porcentual por regímenes**

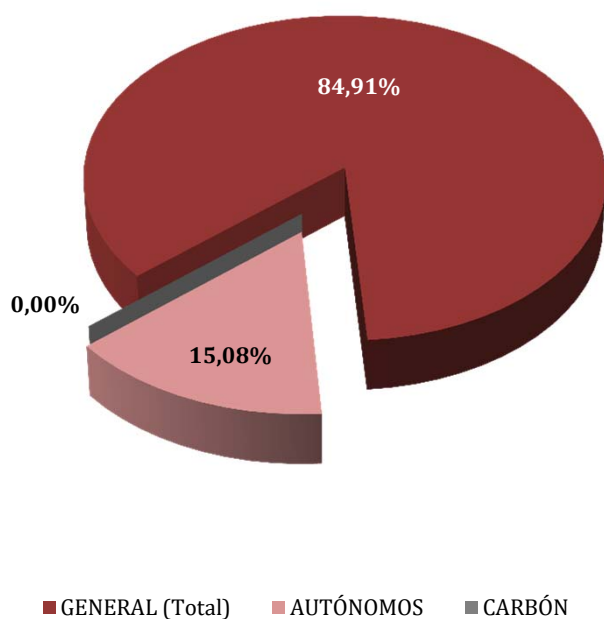

**Total extranjeros Porcentajes de variación**

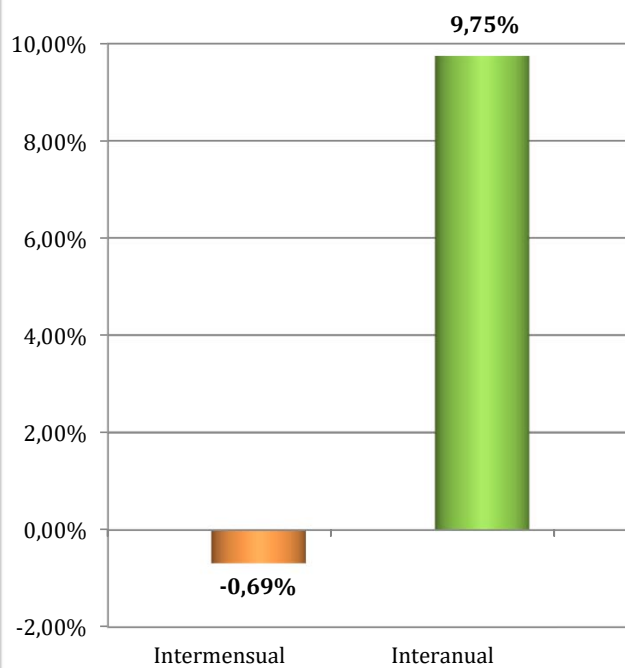

**ARAGÓN**  
**AFILIADOS EXTRANJEROS**  
**DISTRIBUCIÓN POR SECTORES DE ACTIVIDAD**

Media enero 2018

SECTORES	REGIMEN GENERAL				REGIMEN ESP. TRAB. AUTÓNOMOS			
	UNIÓN EUROPEA	NO UNIÓN EUROPEA	TOTAL	% Reg. Gral.	UNIÓN EUROPEA	NO UNIÓN EUROPEA	TOTAL	% Reg. Auton.
Agricultura, Ganadería, Caza, Selvicultura y Pesca	1.302	855	2.157	3,98%	102	69	171	1,77%
Industrias Extractivas	37	13	50	0,09%	1	0	1	0,01%
Industria Manufacturera	3.501	2.891	6.392	11,79%	1.110	1.082	2.192	22,76%
Suministro de Energía Eléctrica, Gas, Vapor y Aire Acondicionado	8	7	15	0,03%	0	0	0	0,00%
Suministro de Agua, Actividades de Saneamiento, Gestión de Residuos y Descontaminación	124	153	277	0,51%	3	0	3	0,03%
Construcción	2.520	1.656	4.176	7,70%	1.091	219	1.310	13,60%
Comercio; Reparación vehículos motor y motocicletas	2.645	2.316	4.961	9,15%	546	1.377	1.923	19,97%
Transporte y Almacenamiento	3.227	1.049	4.276	7,89%	514	190	704	7,31%
Hostelería	3.501	3.241	6.742	12,44%	645	1.470	2.115	21,96%
Información y Comunicaciones	106	136	242	0,45%	32	52	84	0,87%
Actividades Financieras y de Seguros	49	17	66	0,12%	13	14	27	0,28%
Actividades Inmobiliarias	57	44	101	0,19%	10	6	16	0,17%
Actividades Profesionales Científicas y Técnicas	379	305	684	1,26%	104	44	148	1,54%
Actividades Administrativas y Servicios Auxiliares	2.073	2.968	5.041	9,30%	140	72	212	2,20%
Administración Pública y Defensa; Seguridad Social Obligatoria	310	323	633	1,17%	0	0	0	0,00%
Educación	748	310	1.058	1,95%	153	35	187	1,95%
Actividades Sanitarias y Servicios Centrales	966	1.054	2.020	3,73%	39	42	81	0,84%
Actividades Artísticas, Recreativas y de Entretenimiento	266	245	512	0,94%	20	19	39	0,40%
Otros Servicios	337	489	826	1,52%	98	320	418	4,34%
Actividades de los Hogares como Empleadores de Personal Doméstico y Productores de Bienes y Servicios para uso Propio	126	44	170	0,31%	0	0	0	0,00%
Actividades de Organizaciones y Organismo Extraterritoriales	1	0	1	0,00%	0	0	0	0,00%
S.E. Agrario	3.624	3.549	7.173	13,23%				
S.E. Hogar	3.222	3.423	6.644	12,26%				
<b>TOTAL</b>	<b>29.128</b>	<b>25.089</b>	<b>54.217</b>	<b>100,00%</b>	<b>4.621</b>	<b>5.010</b>	<b>9.631</b>	<b>100,00%</b>

# ARAGÓN

## AFILIACIÓN DE EXTRANJEROS

### DISTRIBUCIÓN POR PAÍSES DE PROCEDENCIA

Media enero 2018

PAÍSES	TOTAL GENERAL	General	S.E. Agrario	S.E. Hogar	AUTÓNOMOS	MAR	CARBÓN	TOTAL
<b>UNIÓN EUROPEA</b>								
ALEMANIA	221	218	2	1	67			<b>288</b>
AUSTRIA	14	14			11			<b>25</b>
BELGICA	48	46	2		30			<b>78</b>
BULGARIA	1.944	1.480	337	126	368			<b>2.312</b>
CHIPRE					1			<b>1</b>
CROACIA	11	11			1			<b>12</b>
DINAMARCA	15	15			5			<b>20</b>
ESLOVAQUIA	43	41	1	1	19			<b>62</b>
ESLOVENIA	6	6			4			<b>10</b>
ESTONIA	5	4	1					<b>5</b>
FINLANDIA	10	10			2			<b>12</b>
FRANCIA	531	525	3	4	160			<b>691</b>
GRECIA	22	20	1	1	6			<b>28</b>
HUNGRÍA	31	26	1	4	14			<b>45</b>
IRLANDA	67	67			20			<b>87</b>
ITALIA	748	740	3	5	216			<b>964</b>
LETONIA	27	23	4		4			<b>31</b>
LITUANIA	177	133	37	6	20			<b>197</b>
LUXEMBURGO	1	1						<b>1</b>
MALTA	1	1			3			<b>4</b>
PAISES BAJOS	88	86	1	1	57			<b>145</b>
POLONIA	844	719	104	21	228		1	<b>1.073</b>
PORTUGAL	962	879	57	26	121			<b>1.084</b>
REINO UNIDO	319	319			157			<b>477</b>
REPUBLICA CHECA	42	39	1	2	10			<b>52</b>
RUMANIA	22.935	16.846	3.067	3.022	3.088			<b>26.024</b>
SUECIA	14	13	1		10			<b>24</b>
<b>TOTAL UNIÓN EUROPEA</b>	<b>29.128</b>	<b>22.283</b>	<b>3.624</b>	<b>3.222</b>	<b>4.621</b>		<b>1</b>	<b>33.750</b>
<b>NO UNIÓN EUROPEA</b>								
MARRUECOS	5.215	3.450	1.487	277	468			<b>5.683</b>
CHINA	966	959		7	1.980			<b>2.946</b>
NICARAGUA	2.360	841	12	1.506	74			<b>2.434</b>
ECUADOR	2.109	1.824	20	266	177			<b>2.287</b>
COLOMBIA	1.519	1.339	10	169	152			<b>1.671</b>
SENEGAL	1.425	929	474	22	106			<b>1.531</b>
UCRANIA	974	773	48	153	147			<b>1.121</b>
ARGELIA	1.026	705	294	27	57			<b>1.083</b>
MALI	952	613	338	2	109			<b>1.062</b>
GHANA	522	406	109	7	307			<b>830</b>
RESTO PAISES	8.021	6.278	757	986	1.432			<b>9.453</b>
<b>TOTAL NO UNIÓN EUROPEA</b>	<b>25.089</b>	<b>18.117</b>	<b>3.549</b>	<b>3.423</b>	<b>5.010</b>			<b>30.099</b>
<b>TOTAL EXTRANJEROS</b>	<b>54.217</b>	<b>40.400</b>	<b>7.173</b>	<b>6.644</b>	<b>9.631</b>		<b>1</b>	<b>63.849</b>

## ASTURIAS

### AFILIACIÓN DE EXTRANJEROS

#### DISTRIBUCIÓN POR REGÍMENES

Media enero 2018

REGÍMENES	GENERAL (Total)	General	S.E. Agrario	S.E. Hogar	AUTÓNOMOS	MAR	CARBÓN	TOTAL
DE LA UNIÓN EUROPEA	4.537	3.440	95	1.003	1.017	25	114	5.694
DE PAÍSES NO UNIÓN EUROPEA	5.640	4.166	167	1.306	1.413	122	5	7.181
<b>TOTAL EXTRANJEROS</b>	<b>10.177</b>	<b>7.606</b>	<b>262</b>	<b>2.309</b>	<b>2.430</b>	<b>148</b>	<b>119</b>	<b>12.875</b>

**Distribución Porcentual**

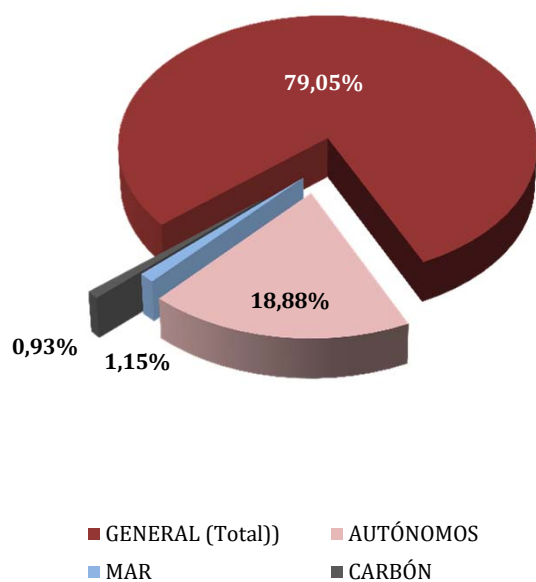

**Total extranjeros  
Porcentajes de variación**

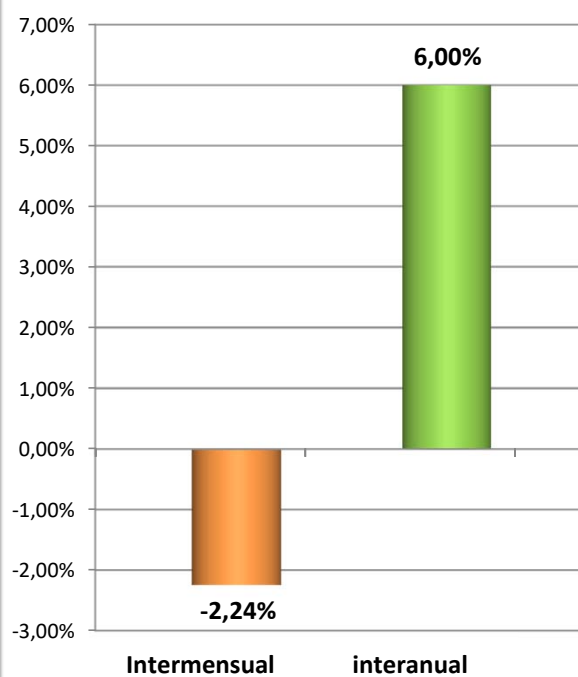

## ASTURIAS

### AFILIADOS EXTRANJEROS

#### DISTRIBUCIÓN POR SECTORES DE ACTIVIDAD

Media enero 2018

SECTORES	REGIMEN GENERAL				REGIMEN ESP. TRAB. AUTÓNOMOS			
	UNIÓN EUROPEA	NO UNIÓN EUROPEA	TOTAL	% Reg. Gral.	UNIÓN EUROPEA	NO UNIÓN EUROPEA	TOTAL	% Reg. Auton.
Agricultura, Ganadería, Caza, Selvicultura y Pesca	35	47	82	0,81%	38	23	61	2,53%
Industrias Extractivas	8	4	12	0,12%	3	0	3	0,12%
Industria Manufacturera	403	311	714	7,02%	33	25	58	2,37%
Suministro de Energía Eléctrica, Gas, Vapor y Aire Acondicionado	3	0	3	0,03%	0	0	0	0,00%
Suministro de Agua, Actividades de Saneamiento, Gestión de Residuos y Descontaminación	10	19	29	0,28%	1	1	2	0,07%
Construcción	407	347	754	7,41%	243	112	355	14,61%
Comercio; Reparación vehículos motor y motocicletas	375	555	929	9,13%	127	616	743	30,58%
Transporte y Almacenamiento	139	98	236	2,32%	23	30	53	2,17%
Hostelería	878	1.609	2.487	24,43%	197	312	508	20,91%
Información y Comunicaciones	133	48	181	1,78%	25	26	50	2,06%
Actividades Financieras y de Seguros	9	6	15	0,15%	3	8	11	0,46%
Actividades Inmobiliarias	6	7	14	0,13%	3	3	6	0,23%
Actividades Profesionales Científicas y Técnicas	129	82	211	2,07%	79	20	99	4,07%
Actividades Administrativas y Servicios Auxiliares	241	313	554	5,44%	46	26	72	2,98%
Administración Pública y Defensa; Seguridad Social Obligatoria	29	43	72	0,71%	0	0	0	0,00%
Educación	356	117	473	4,65%	125	29	155	6,37%
Actividades Sanitarias y Servicios Centrales	145	308	453	4,45%	20	15	35	1,44%
Actividades Artísticas, Recreativas y de Entretenimiento	71	89	160	1,57%	16	15	31	1,27%
Otros Servicios	62	153	214	2,11%	35	153	188	7,75%
Actividades de los Hogares como Empleadores de Personal Doméstico y Productores de Bienes y Servicios para uso Propio	3	11	14	0,14%	0	0	0	0,00%
Actividades de Organizaciones y Organismo Extraterritoriales	0	0	0	0,00%	0	0	0	0,00%
S.E. Agrario	95	167	262	2,57%				
S.E. Hogar	1.003	1.306	2.309	22,68%				
<b>TOTAL</b>	<b>4.537</b>	<b>5.640</b>	<b>10.177</b>	<b>100,00%</b>	<b>1.017</b>	<b>1.413</b>	<b>2.430</b>	<b>100,00%</b>

# ASTURIAS

## AFILIADOS EXTRANJEROS

### DISTRIBUCIÓN POR PAÍSES DE PROCEDENCIA

Media enero 2018

PAÍSES	TOTAL GENERAL	General	S.E. Agrario	S.E. Hogar	AUTÓNOMOS	MAR	CARBÓN	TOTAL
<b>UNIÓN EUROPEA</b>								
ALEMANIA	110	107	1	2	40	1	1	152
AUSTRIA	7	7			7			14
BELGICA	44	43		1	19			63
BULGARIA	185	120	4	61	25			210
CHIPRE	1	1						1
CROACIA	6	6			3			9
DINAMARCA	5	5			6			11
ESLOVAQUIA	25	24		1	3		1	29
ESLOVENIA	3	3						3
ESTONIA	4	4				0		4
FINLANDIA	13	12		1				13
FRANCIA	160	160			53			214
GRECIA	8	8			3			10
HUNGRIA	28	28		0	6			34
IRLANDA	41	41			15			56
ITALIA	309	299		10	134			442
LETONIA	9	9			1			10
LITUANIA	18	16		2	4	1		23
LUXEMBURGO	2	2						2
<b>MALTA</b>								
PAISES BAJOS	49	49			23			72
POLONIA	190	181	1	8	14		93	297
PORTUGAL	561	509	11	42	131	21	2	715
REINO UNIDO	232	230		2	146			378
REPUBLICA CHECA	20	20			5		12	37
RUMANIA	2.501	1.551	78	873	378	2	5	2.886
SUECIA	6	6			2			8
<b>TOTAL UNIÓN EUROPEA</b>	<b>4.537</b>	<b>3.440</b>	<b>95</b>	<b>1.003</b>	<b>1.017</b>	<b>25</b>	<b>114</b>	<b>5.694</b>
<b>NO UNIÓN EUROPEA</b>								
PARAGUAY	791	342	32	417	61			853
CHINA	201	198		3	506			707
MARRUECOS	568	452	54	63	80	5		653
BRASIL	447	369	9	69	100			546
COLOMBIA	438	352	2	83	59		0	497
DOMINICANA (REPUBLICA)	349	269		81	58		1	408
SENEGAL	320	257	46	17	26	42		389
ECUADOR	350	267	6	77	31	1		382
VENEZUELA	268	235		33	53	1		322
UCRANIA	266	150	1	115	42	1	1	310
RESTO PAISES	1.641	1.276	18	348	397	73	3	2.113
<b>TOTAL NO UNIÓN EUROPEA</b>	<b>5.640</b>	<b>4.166</b>	<b>167</b>	<b>1.306</b>	<b>1.413</b>	<b>122</b>	<b>5</b>	<b>7.181</b>
<b>TOTAL EXTRANJEROS</b>	<b>10.177</b>	<b>7.606</b>	<b>262</b>	<b>2.309</b>	<b>2.430</b>	<b>148</b>	<b>119</b>	<b>12.875</b>

**ILLES BALEARS**  
**AFILIACIÓN DE EXTRANJEROS**  
**DISTRIBUCIÓN POR REGÍMENES**

Media enero 2018

REGÍMENES	GENERAL (Total)	General	S.E. Agrario	S.E. Hogar	AUTÓNOMOS	MAR	CARBÓN	TOTAL
DE LA UNIÓN EUROPEA	22.192	20.442	189	1.561	12.429	65	0	34.686
DE PAÍSES NO UNIÓN EUROPEA	25.872	21.439	1.007	3.426	4.781	77	0	30.730
<b>TOTAL EXTRANJEROS</b>	<b>48.064</b>	<b>41.881</b>	<b>1.197</b>	<b>4.987</b>	<b>17.210</b>	<b>142</b>	<b>0</b>	<b>65.417</b>

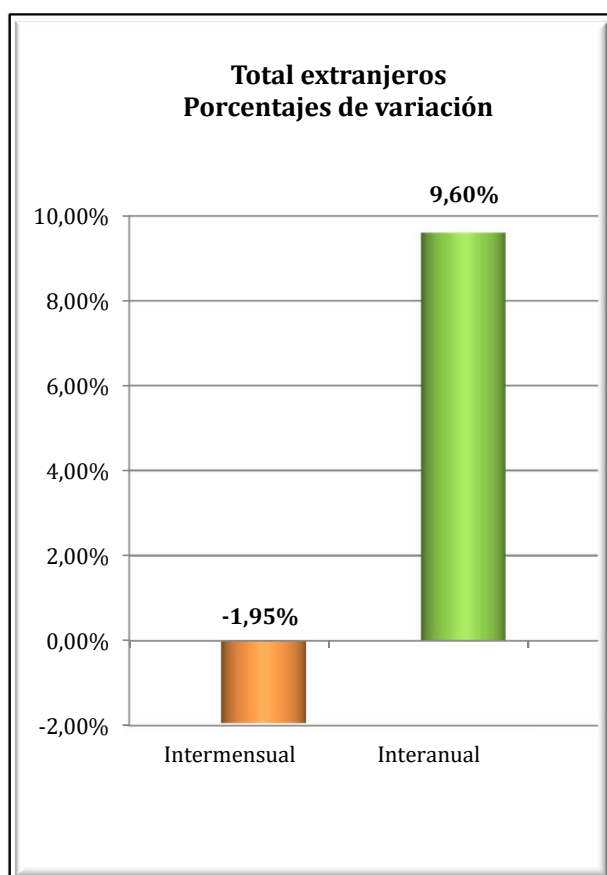
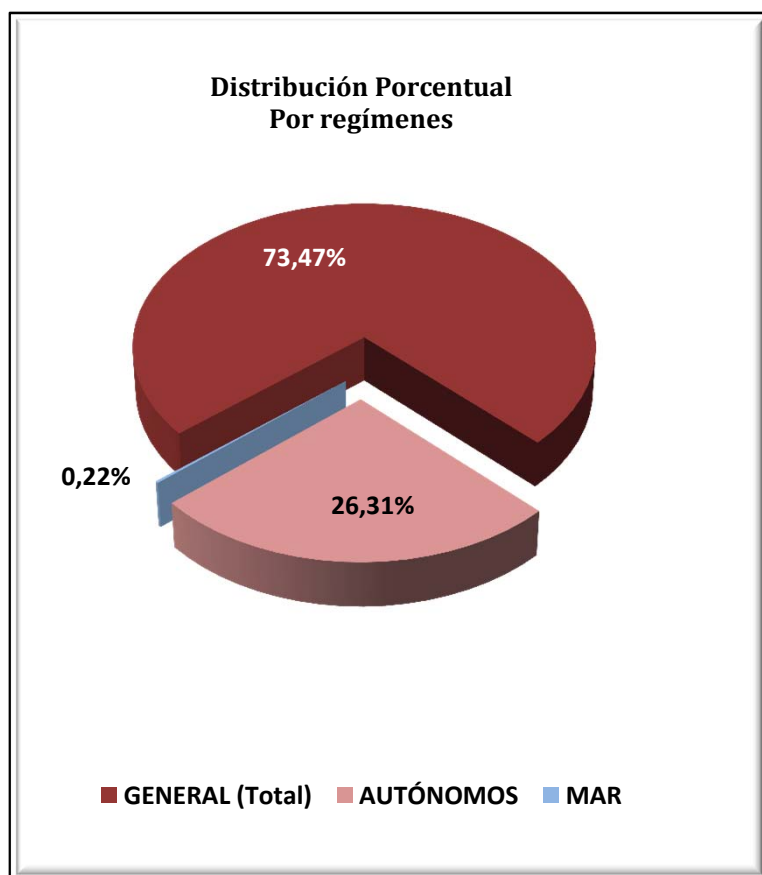



**ILLES BALEARS**  
**AFILIACIÓN DE EXTRANJEROS**  
**DISTRIBUCIÓN POR SECTORES DE ACTIVIDAD**

Media enero 2018

SECTORES	REGIMEN GENERAL				REGIMEN ESP. TRAB. AUTÓNOMOS			
	UNIÓN EUROPEA	NO UNIÓN EUROPEA	TOTAL	% Reg. Gral.	UNIÓN EUROPEA	NO UNIÓN EUROPEA	TOTAL	% Reg. Auton.
Agricultura, Ganadería, Caza, Selvicultura y Pesca	77	124	201	0,42%	102	31	133	0,77%
Industrias Extractivas	6	15	21	0,04%	2	2	4	0,02%
Industria Manufacturera	989	1.073	2.062	4,29%	857	174	1.032	5,99%
Suministro de Energía Eléctrica, Gas, Vapor y Aire Acondicionado	7	6	13	0,03%	3	3	6	0,03%
Suministro de Agua, Actividades de Saneamiento, Gestión de Residuos y Descontaminación	69	120	189	0,39%	5	4	9	0,05%
Construcción	2.899	7.115	10.013	20,83%	2.193	925	3.117	18,11%
Comercio; Reparación vehículos motor y motocicletas	2.788	2.945	5.733	11,93%	1.817	1.362	3.179	18,47%
Transporte y Almacenamiento	691	316	1.007	2,10%	182	94	276	1,60%
Hostelería	4.414	4.792	9.206	19,15%	1.960	933	2.893	16,81%
Información y Comunicaciones	528	236	764	1,59%	350	111	460	2,67%
Actividades Financieras y de Seguros	149	38	187	0,39%	114	24	138	0,80%
Actividades Inmobiliarias	589	243	832	1,73%	668	80	747	4,34%
Actividades Profesionales Científicas y Técnicas	883	326	1.210	2,52%	1.065	147	1.212	7,04%
Actividades Administrativas y Servicios Auxiliares	2.967	1.821	4.788	9,96%	1.316	281	1.597	9,28%
Administración Pública y Defensa; Seguridad Social Obligatoria	109	129	238	0,49%	5	0	5	0,03%
Educación	1.123	266	1.389	2,89%	316	53	369	2,14%
Actividades Sanitarias y Servicios Centrales	900	663	1.563	3,25%	353	72	425	2,47%
Actividades Artísticas, Recreativas y de Entretenimiento	657	432	1.089	2,27%	382	67	448	2,60%
Otros Servicios	465	651	1.116	2,32%	731	418	1.149	6,68%
Actividades de los Hogares como Empleadores de Personal Doméstico y Productores de Bienes y Servicios para uso Propio	124	122	246	0,51%	6	0	6	0,03%
Actividades de Organizaciones y Organismo Extraterritoriales	11	5	16	0,03%	2	2	4	0,02%
S.E. Agrario	189	1.007	1.197	2,49%				
S.E. Hogar	1.561	3.426	4.987	10,38%				
<b>TOTAL</b>	<b>22.192</b>	<b>25.872</b>	<b>48.064</b>	<b>100,00%</b>	<b>12.429</b>	<b>4.781</b>	<b>17.210</b>	<b>100,00%</b>

**ILLES BALEARS**  
**AFILIACIÓN DE EXTRANJEROS**  
**DISTRIBUCIÓN POR PAÍSES DE PROCEDENCIA**

Media enero 2018

PAÍSES	TOTAL GENERAL	General	S.E. Agrario	S.E. Hogar	AUTÓNOMOS	MAR	CARBÓN	TOTAL
<b>UNIÓN EUROPEA</b>								
ALEMANIA	4.007	3.843	12	152	4.313	9		8.329
AUSTRIA	218	211	2	5	218			436
BELGICA	260	255		6	196	1		457
BULGARIA	2.629	1.913	74	642	511	6		3.146
CHIPRE	2	2						2
CROACIA	29	28	1		24			54
DINAMARCA	79	77		2	92			171
ESLOVAQUIA	211	199		13	56	3		270
ESLOVENIA	19	18		1	8			27
ESTONIA	21	18	1	2	3			24
FINLANDIA	83	81		2	29			111
FRANCIA	1.052	1.026	4	22	722	5		1.779
GRECIA	69	68	1		27	1		98
HUNGRIA	156	145	2	9	73			228
IRLANDA	113	110		3	82			195
ITALIA	4.251	4.163	15	72	1.985	16		6.251
LETONIA	30	30			18			48
LITUANIA	80	78		2	26	2		107
LUXEMBURGO	6	6			5			11
MALTA	5	5			1			6
PAISES BAJOS	448	432	3	13	433			881
POLONIA	880	799	8	73	279	3		1.162
PORTUGAL	661	618	7	36	123	2		786
REINO UNIDO	2.334	2.259	4	71	2.059	8		4.401
REPUBLICA CHECA	235	226	2	7	73	1		309
RUMANIA	4.001	3.522	53	426	806	6		4.813
SUECIA	313	311		2	267	3		583
<b>TOTAL UNIÓN EUROPEA</b>	<b>22.192</b>	<b>20.442</b>	<b>189</b>	<b>1.561</b>	<b>12.429</b>	<b>65</b>		<b>34.686</b>
<b>NO UNIÓN EUROPEA</b>								
MARRUECOS	6.132	5.250	578	305	551	34		6.717
ARGENTINA	1.878	1.745	8	125	558	4		2.441
CHINA	1.293	1.282		11	1.007			2.299
ECUADOR	2.085	1.733	46	306	178			2.263
COLOMBIA	1.773	1.460	93	221	207	2		1.983
BOLIVIA	1.340	782	35	524	98	1		1.440
PARAGUAY	989	533	25	431	75			1.064
SENEGAL	901	772	91	37	79	20		999
URUGUAY	805	703	6	96	150			955
BRASIL	737	619	4	115	193			931
RESTO PAISES	7.939	6.560	123	1.256	1.685	16		9.640
<b>TOTAL NO UNIÓN EUROPEA</b>	<b>25.872</b>	<b>21.439</b>	<b>1.007</b>	<b>3.426</b>	<b>4.781</b>	<b>77</b>		<b>30.730</b>
<b>TOTAL EXTRANJEROS</b>	<b>48.064</b>	<b>41.881</b>	<b>1.197</b>	<b>4.987</b>	<b>17.210</b>	<b>142</b>		<b>65.417</b>

## CANARIAS

### AFILIACIÓN DE EXTRANJEROS

#### DISTRIBUCIÓN POR REGÍMENES

Media enero 2018

REGÍMENES	GENERAL (Total)	General	S.E. Agrario	S.E. Hogar	AUTÓNOMOS	MAR	CARBÓN	TOTAL
DE LA UNIÓN EUROPEA	36.448	35.381	839	228	15.588	337	0	52.374
DE PAÍSES NO UNIÓN EUROPEA	34.925	30.938	1.532	2.455	6.561	179	0	41.665
<b>TOTAL EXTRANJEROS</b>	<b>71.373</b>	<b>66.320</b>	<b>2.370</b>	<b>2.683</b>	<b>22.149</b>	<b>516</b>	<b>0</b>	<b>94.039</b>

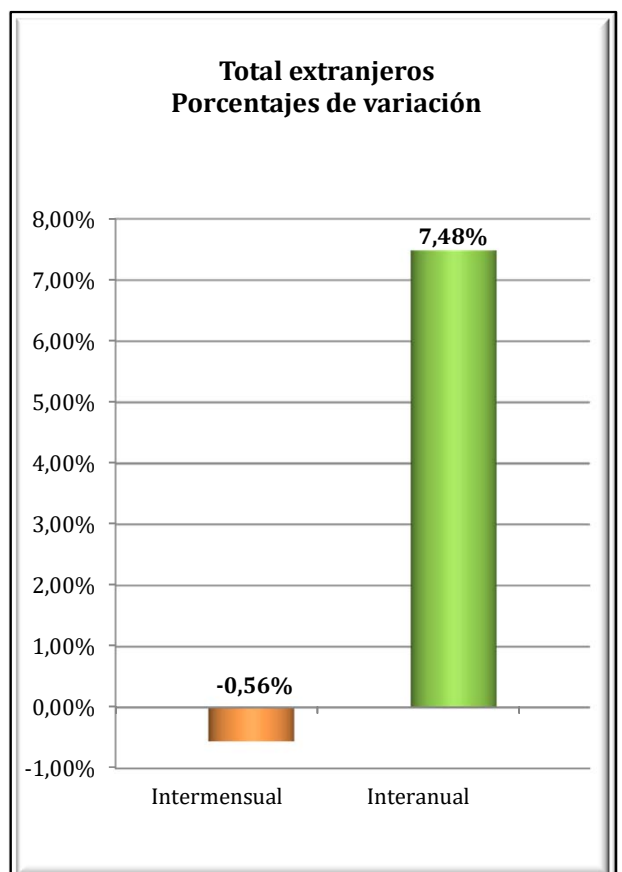
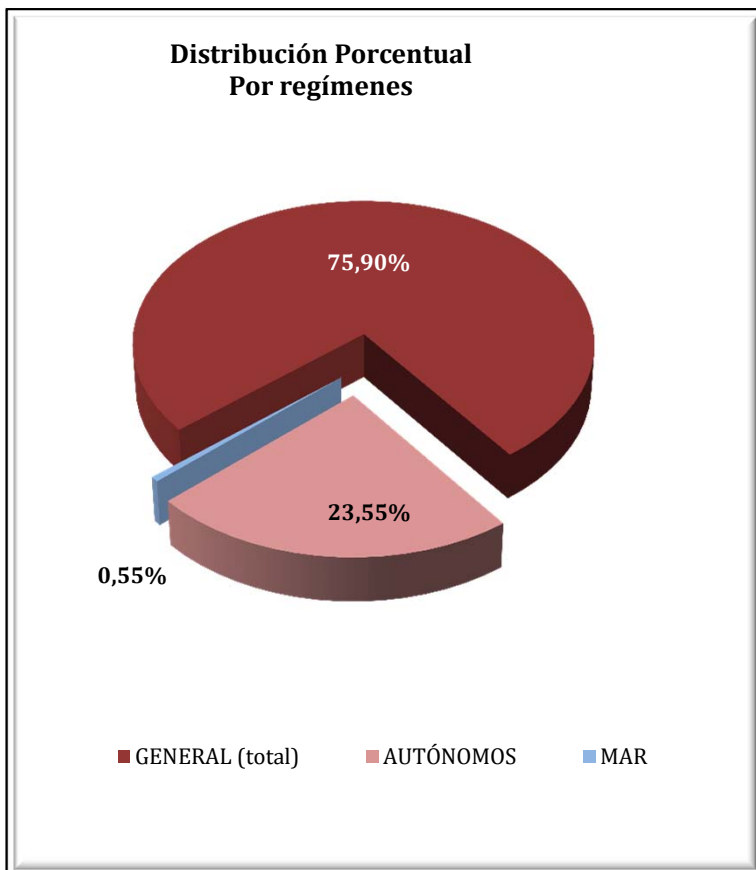

**CANARIAS**  
**AFILIADOS EXTRANJEROS**  
**DISTRIBUCIÓN POR SECTORES DE ACTIVIDAD**

Media enero 2018

SECTORES	REGIMEN GENERAL				REGIMEN ESP. TRAB. AUTÓNOMOS			
	UNIÓN EUROPEA	NO UNIÓN EUROPEA	TOTAL	% Reg. Gral.	UNIÓN EUROPEA	NO UNIÓN EUROPEA	TOTAL	% Reg. Auton.
Agricultura, Ganadería, Caza, Selvicultura y Pesca	38	128	166	0,23%	134	44	177	0,80%
Industrias Extractivas	0	5	5	0,01%	5	0	5	0,02%
Industria Manufacturera	615	759	1.374	1,93%	481	106	587	2,65%
Suministro de Energía Eléctrica, Gas, Vapor y Aire Acondicionado	7	8	15	0,02%	4	0	4	0,02%
Suministro de Agua, Actividades de Saneamiento, Gestión de Residuos y Descontaminación	31	62	94	0,13%	7	1	8	0,04%
Construcción	1.203	1.616	2.819	3,95%	1.255	349	1.603	7,24%
Comercio; Reparación vehículos motor y motocicletas	4.578	5.910	10.488	14,69%	3.137	2.783	5.920	26,73%
Transporte y Almacenamiento	940	802	1.742	2,44%	146	51	198	0,89%
Hostelería	16.659	15.108	31.766	44,51%	3.475	1.682	5.157	23,28%
Información y Comunicaciones	642	216	858	1,20%	489	94	583	2,63%
Actividades Financieras y de Seguros	169	42	211	0,30%	114	38	152	0,69%
Actividades Inmobiliarias	621	284	905	1,27%	778	136	914	4,13%
Actividades Profesionales Científicas y Técnicas	1.212	401	1.614	2,26%	1.231	177	1.408	6,36%
Actividades Administrativas y Servicios Auxiliares	3.342	2.217	5.559	7,79%	1.404	259	1.662	7,51%
Administración Pública y Defensa; Seguridad Social Obligatoria	157	305	462	0,65%	6	3	9	0,04%
Educación	1.604	302	1.906	2,67%	540	79	619	2,79%
Actividades Sanitarias y Servicios Centrales	1.125	974	2.098	2,94%	567	148	716	3,23%
Actividades Artísticas, Recreativas y de Entretenimiento	1.312	640	1.952	2,73%	663	118	781	3,53%
Otros Servicios	1.033	1.058	2.091	2,93%	1.147	492	1.639	7,40%
Actividades de los Hogares como Empleadores de Personal Doméstico y Productores de Bienes y Servicios para uso Propio	86	87	173	0,24%	3	2	5	0,02%
Actividades de Organizaciones y Organismo Extraterritoriales	8	13	21	0,03%	2	0	2	0,01%
S.E. Agrario	839	1.532	2.370	3,32%				
S.E. Hogar	228	2.455	2.683	3,76%				
<b>TOTAL</b>	<b>36.448</b>	<b>34.925</b>	<b>71.373</b>	<b>100,00%</b>	<b>15.588</b>	<b>6.561</b>	<b>22.149</b>	<b>100,00%</b>

**CANARIAS**  
**AFILIADOS EXTRANJEROS**  
**DISTRIBUCIÓN POR PAÍSES DE PROCEDENCIA**

Media enero 2018

PAÍSES	TOTAL GENERAL	General	S.E. Agrario	S.E. Hogar	AUTÓNOMOS	MAR	CARBÓN	TOTAL
<b>UNIÓN EUROPEA</b>								
ALEMANIA	4.459	4.396	27	36	3.048	61		7.568
AUSTRIA	298	294	2	2	248	7		553
BELGICA	774	773	1		484	23		1.282
BULGARIA	983	924	38	22	180	3		1.166
CHIPRE	4	3		1	2			6
CROACIA	118	118			31			149
DINAMARCA	248	247		1	137	1		386
ESLOVAQUIA	342	339	1	2	75	4		421
ESLOVENIA	140	140			43	1		185
ESTONIA	111	110	1	1	45	1		157
FINLANDIA	336	335		2	105	3		445
FRANCIA	1.192	1.185	5	3	640	18		1.850
GRECIA	87	86	1		36			123
HUNGRIA	578	555	22	1	169	4		751
IRLANDA	537	537			241	3		780
ITALIA	11.457	11.375	40	42	5.332	60		16.848
LETONIA	222	220		1	67	2		291
LITUANIA	288	286	2		99	5		392
LUXEMBURGO	10	10			8			18
MALTA	7	7			3			10
PAISES BAJOS	984	981	2	1	414	29		1.427
POLONIA	1.183	1.066	101	17	347	12		1.542
PORTUGAL	1.729	1.702	7	21	266	9		2.005
REINO UNIDO	6.070	6.052	9	9	2.749	70		8.890
REPUBLICA CHECA	447	444	2	1	110	2		559
RUMANIA	3.181	2.537	580	63	480	13		3.673
SUECIA	662	660		2	229	6		897
<b>TOTAL UNIÓN EUROPEA</b>	<b>36.448</b>	<b>35.381</b>	<b>839</b>	<b>228</b>	<b>15.588</b>	<b>337</b>		<b>52.374</b>
<b>NO UNIÓN EUROPEA</b>								
MARRUECOS	5.465	4.823	564	78	399	32		5.896
CHINA	3.068	3.041	5	22	2.159			5.227
CUBA	3.926	3.363	201	363	305	12		4.244
COLOMBIA	3.419	3.145	57	216	257	11		3.688
VENEZUELA	3.044	2.853	34	158	440	5		3.489
ARGENTINA	1.550	1.470	11	69	332	4		1.886
INDIA	1.175	1.150	1	24	527			1.702
URUGUAY	1.116	1.056	8	52	144	2		1.262
FILIPINAS	1.217	729	12	476	36			1.253
SENEGAL	801	687	80	35	170	19		991
RESTO PAISES	10.143	8.623	559	962	1.792	93		12.028
<b>TOTAL NO UNIÓN EUROPEA</b>	<b>34.925</b>	<b>30.938</b>	<b>1.532</b>	<b>2.455</b>	<b>6.561</b>	<b>179</b>		<b>41.665</b>
<b>TOTAL EXTRANJEROS</b>	<b>71.373</b>	<b>66.320</b>	<b>2.370</b>	<b>2.683</b>	<b>22.149</b>	<b>516</b>		<b>94.039</b>

## CANTABRIA

### AFILIACIÓN DE EXTRANJEROS

#### DISTRIBUCIÓN POR REGÍMENES

Media enero 2018

REGÍMENES	GENERAL (Total)	General	S.E. Agrario	S.E. Hogar	AUTÓNOMOS	MAR	CARBÓN	TOTAL
DE LA UNIÓN EUROPEA	3.130	2.630	85	415	776	15	0	3.921
DE PAÍSES NO UNIÓN EUROPEA	5.442	3.990	146	1.306	1.111	45	0	6.598
<b>TOTAL EXTRANJEROS</b>	<b>8.572</b>	<b>6.620</b>	<b>231</b>	<b>1.721</b>	<b>1.887</b>	<b>60</b>	<b>0</b>	<b>10.519</b>

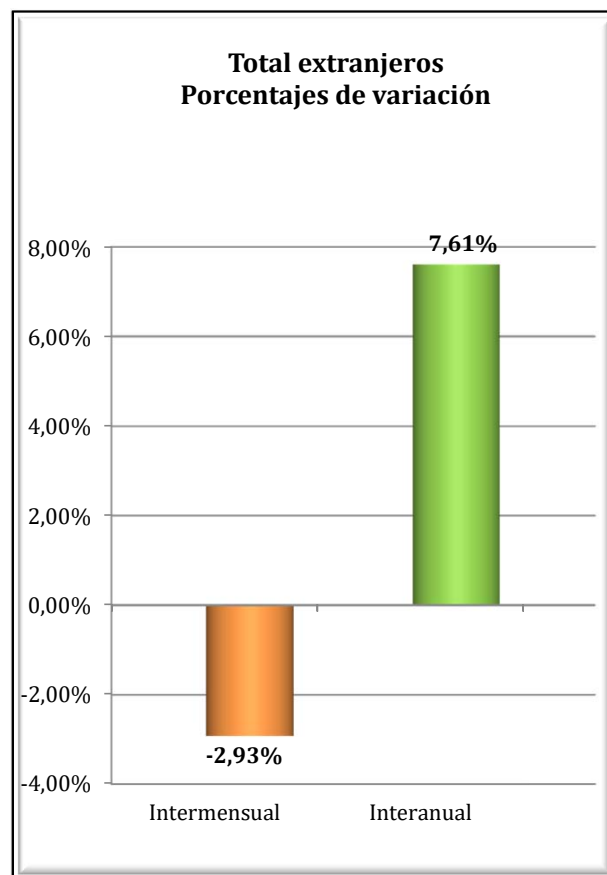
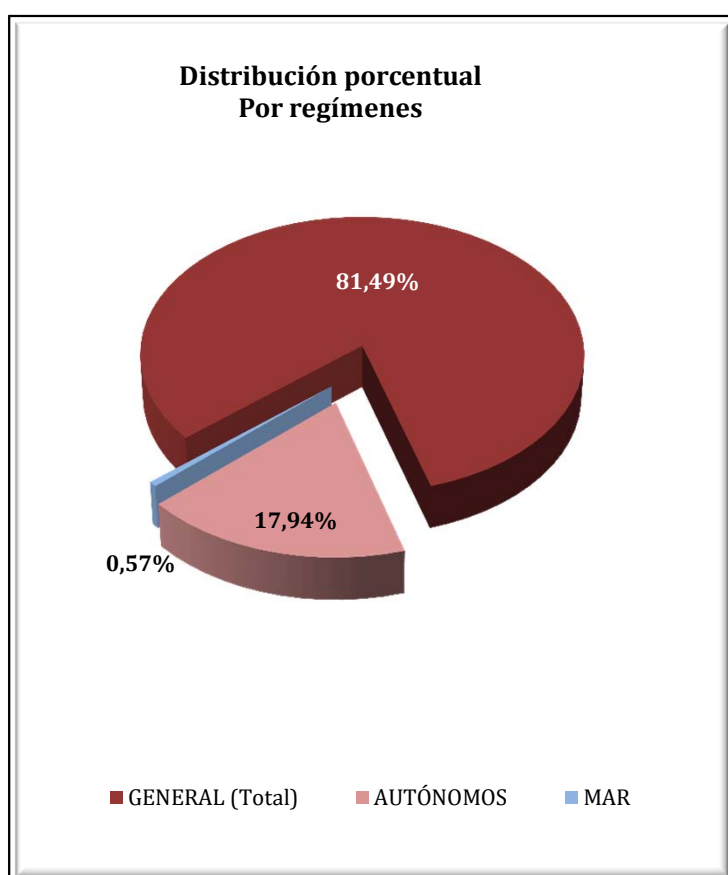

**CANTABRIA**  
**AFILIADOS EXTRANJEROS**  
**DISTRIBUCIÓN POR SECTORES DE ACTIVIDAD**

Media enero 2018

SECTORES	REGIMEN GENERAL				REGIMEN ESP. TRAB. AUTÓNOMOS			
	UNIÓN EUROPEA	NO UNIÓN EUROPEA	TOTAL	% Reg. Gral.	UNIÓN EUROPEA	NO UNIÓN EUROPEA	TOTAL	% Reg. Auton.
Agricultura, Ganadería, Caza, Selvicultura y Pesca	12	11	24	0,27%	13	12	25	1,30%
Industrias Extractivas	2	1	3	0,03%	0	0	0	0,00%
Industria Manufacturera	282	320	603	7,03%	37	22	58	3,09%
Suministro de Energía Eléctrica, Gas, Vapor y Aire Acondicionado	5	1	5	0,06%	0	0	0	0,00%
Suministro de Agua, Actividades de Saneamiento, Gestión de Residuos y Descontaminación	6	26	32	0,38%	0	0	0	0,00%
Construcción	358	349	707	8,25%	201	122	324	17,16%
Comercio; Reparación vehículos motor y motocicletas	252	511	763	8,90%	106	456	562	29,79%
Transporte y Almacenamiento	410	263	674	7,86%	36	26	62	3,28%
Hostelería	495	1.323	1.818	21,21%	119	219	338	17,89%
Información y Comunicaciones	25	24	48	0,56%	15	17	32	1,69%
Actividades Financieras y de Seguros	11	6	17	0,20%	3	4	7	0,38%
Actividades Inmobiliarias	5	5	10	0,12%	4	3	7	0,37%
Actividades Profesionales Científicas y Técnicas	69	74	143	1,67%	47	24	71	3,77%
Actividades Administrativas y Servicios Auxiliares	186	418	604	7,04%	29	30	59	3,12%
Administración Pública y Defensa; Seguridad Social Obligatoria	53	66	118	1,38%	0	0	0	0,00%
Educación	271	113	384	4,48%	99	37	136	7,18%
Actividades Sanitarias y Servicios Centrales	95	278	373	4,35%	27	12	39	2,05%
Actividades Artísticas, Recreativas y de Entretenimiento	38	69	107	1,25%	14	10	24	1,27%
Otros Servicios	48	120	168	1,96%	27	117	144	7,65%
Actividades de los Hogares como Empleadores de Personal Doméstico y Productores de Bienes y Servicios para uso Propio	7	12	19	0,22%	0	0	0	0,00%
Actividades de Organizaciones y Organismo Extraterritoriales	0	0	0	0,00%	0	0	0	0,00%
S.E. Agrario	85	146	231	2,69%				
S.E. Hogar	415	1.306	1.721	20,08%				
<b>TOTAL</b>	<b>3.130</b>	<b>5.442</b>	<b>8.572</b>	<b>100,00%</b>	<b>776</b>	<b>1.111</b>	<b>1.887</b>	<b>100,00%</b>

**CANTABRIA**  
**AFILIADOS EXTRANJEROS**  
**DISTRIBUCIÓN POR PAÍSES DE PROCEDENCIA**

Media enero 2018

PAÍSES	GENERAL	General (1)	S.E. Agrario	S.E. Hogar	AUTÓNOMOS	MAR	CARBÓN	TOTAL
<b>UNIÓN EUROPEA</b>								
ALEMANIA	68	66	1	1	40	0	0	<b>108</b>
AUSTRIA	4	4	0	0	1	0	0	<b>5</b>
BELGICA	16	16	0	0	15	0	0	<b>31</b>
BULGARIA	273	230	14	29	30	0	0	<b>303</b>
CHIPRE	0	0	0	0	0	0	0	<b>0</b>
CROACIA	10	10	0	0	1	0	0	<b>11</b>
DINAMARCA	3	3	0	0	1	0	0	<b>4</b>
ESLOVAQUIA	6	5	0	1	8	0	0	<b>14</b>
ESLOVENIA	2	2	0	0	0	0	0	<b>2</b>
ESTONIA	1	1	0	0	0	0	0	<b>1</b>
FINLANDIA	1	1	0	0	1	0	0	<b>2</b>
FRANCIA	140	136	0	4	66	0	0	<b>206</b>
GRECIA	14	14	0	0	2	0	0	<b>15</b>
HUNGRIA	6	5	0	1	5	0	0	<b>11</b>
IRLANDA	27	26	0	1	16	0	0	<b>43</b>
ITALIA	213	208	0	5	116	0	0	<b>329</b>
LETONIA	9	5	2	2	1	0	0	<b>10</b>
LITUANIA	24	15	7	2	7	0	0	<b>31</b>
LUXEMBURGO	1	1	0	0	0	0	0	<b>1</b>
MALTA	0	0	0	0	0	0	0	<b>0</b>
PAISES BAJOS	24	24	0	0	11	0	0	<b>34</b>
POLONIA	72	65	0	7	19	0	0	<b>91</b>
PORTUGAL	351	317	5	28	68	10	0	<b>428</b>
REINO UNIDO	143	143	0	0	90	0	0	<b>233</b>
REPUBLICA CHECA	5	5	0	0	2	0	0	<b>7</b>
RUMANIA	1.711	1.322	56	334	274	5	0	<b>1.990</b>
SUECIA	7	7	0	0	4	0	0	<b>11</b>
<b>TOTAL UNIÓN EUROPEA</b>	<b>3.130</b>	<b>2.630</b>	<b>85</b>	<b>415</b>	<b>776</b>	<b>15</b>	<b>0</b>	<b>3.921</b>
<b>NO UNIÓN EUROPEA</b>								
REPUBLICA DE MOLDAVIA	886	549	5	332	117	1	0	<b>1.004</b>
PERÚ	522	335	1	185	52	6	0	<b>579</b>
COLOMBIA	528	434	4	89	45	1	0	<b>574</b>
CHINA	193	190	0	3	333	0	0	<b>526</b>
MARRUECOS	455	352	58	46	42	1	0	<b>499</b>
PARAGUAY	313	181	4	127	30	0	0	<b>343</b>
UCRANIA	294	218	4	73	37	0	0	<b>331</b>
BRASIL	240	192	2	46	47	0	0	<b>287</b>
ECUADOR	252	186	7	59	19	0	0	<b>271</b>
DOMINICANA (REPUBLICA)	232	179	0	53	30	0	0	<b>262</b>
RESTO PAISES	1.527	1.174	62	292	359	36	0	<b>1.922</b>
<b>TOTAL NO UNIÓN EUROPEA</b>	<b>5.442</b>	<b>3.990</b>	<b>146</b>	<b>1.306</b>	<b>1.111</b>	<b>45</b>	<b>0</b>	<b>6.598</b>
<b>TOTAL EXTRANJEROS</b>	<b>8.572</b>	<b>6.620</b>	<b>231</b>	<b>1.721</b>	<b>1.887</b>	<b>60</b>	<b>0</b>	<b>10.519</b>

(1) No se incluyen los afiliados de los Sistemas Especiales Agrario y Hogar



## CASTILLA Y LEÓN

### AFILIACIÓN DE EXTRANJEROS

#### DISTRIBUCIÓN POR RÉGIMENES

Media enero 2018

REGÍMENES	TOTAL GENERAL	General	S.E. Agrario	S.E. Hogar	AUTÓNOMOS	MAR	CARBÓN	TOTAL
DE LA UNIÓN EUROPEA	24.017	18.885	2.910	2.223	3.201	0	12	27.230
DE PAÍSES NO UNIÓN EUROPEA	18.965	14.348	1.445	3.173	3.375	0	1	22.341
<b>TOTAL EXTRANJEROS</b>	<b>42.982</b>	<b>33.233</b>	<b>4.354</b>	<b>5.395</b>	<b>6.576</b>	<b>0</b>	<b>13</b>	<b>49.571</b>

**Distribución Porcentual**

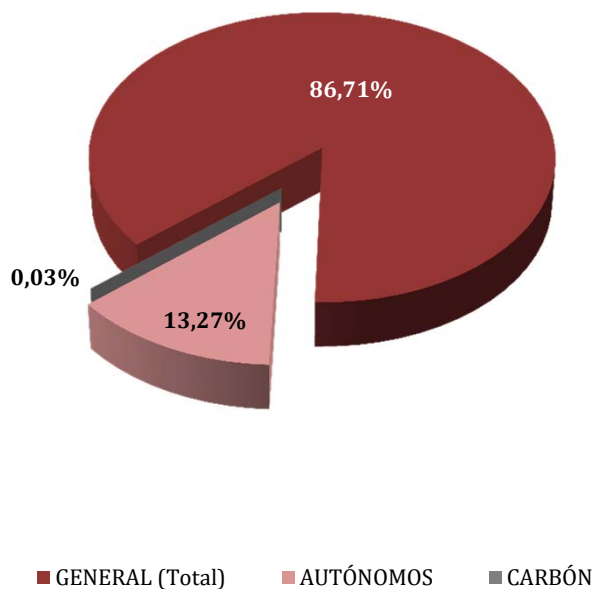

**Total extranjeros  
Porcentajes de variación**

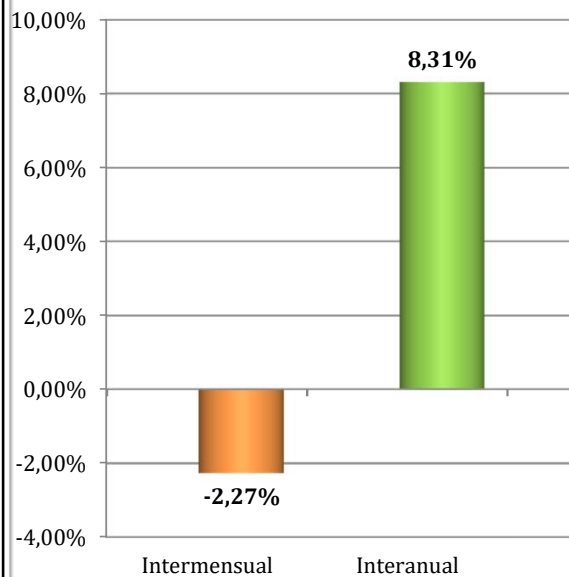

**CASTILLA Y LEÓN**  
**AFILIACIÓN DE EXTRANJEROS**  
**DISTRIBUCIÓN POR PAÍSES DE PROCEDENCIA**

Media enero 2018

PAÍSES	GENERAL	General	S.E. Agrario	S.E. Hogar	AUTÓNOMOS	MAR	CARBÓN	TOTAL
<b>UNIÓN EUROPEA</b>								
ALEMANIA	167	163	1	3	84			251
AUSTRIA	14	14			7			21
BELGICA	53	53		1	29			82
BULGARIA	7.749	5.830	1.003	916	658			8.407
CHIPRE	4	4			1			5
CROACIA	21	20	1		4			25
DINAMARCA	17	17			8			25
ESLOVAQUIA	34	33		1	11			45
ESLOVENIA	7	7			1			8
ESTONIA	5	5						5
FINLANDIA	4	4			2			6
FRANCIA	488	480	4	4	142			630
GRECIA	30	30			3			33
HUNGRIA	33	31	1	2	2		3	38
IRLANDA	72	72			28			100
ITALIA	611	589	4	19	192			804
LETONIA	25	22	1	2	1			26
LITUANIA	62	59	1	2	5			67
<b>LUXEMBURGO</b>								
MALTA	5	4		1				5
PAISES BAJOS	70	63	1	6	39			109
POLONIA	697	599	19	79	119			815
PORTUGAL	3.057	2.774	157	126	591		7	3.654
REINO UNIDO	300	300	0		144			444
REPUBLICA CHECA	25	22	1	2	7			32
RUMANIA	10.450	7.676	1.716	1.059	1.113		2	11.566
SUECIA	16	15		1	11			27
<b>TOTAL UNIÓN EUROPEA</b>	<b>24.017</b>	<b>18.885</b>	<b>2.910</b>	<b>2.223</b>	<b>3.201</b>		<b>12</b>	<b>27.230</b>
<b>NO UNIÓN EUROPEA</b>								
MARRUECOS	5.415	3.713	1.066	636	382			5.797
COLOMBIA	1.735	1.431	35	269	153			1.888
CHINA	534	528		6	1.123			1.657
DOMINICANA (REPUBLICA)	1.262	902	23	337	164			1.425
ECUADOR	1.187	975	32	179	98			1.284
BRASIL	849	667	12	170	170			1.019
PERU	778	575	18	185	87			865
BOLIVIA	622	406	25	192	51			673
VENEZUELA	550	492	4	54	76			627
UCRANIA	532	385	14	133	54			586
RESTO PAISES	5.501	4.274	216	1.011	1.016		1	6.519
<b>TOTAL NO UNIÓN EUROPEA</b>	<b>18.965</b>	<b>14.348</b>	<b>1.445</b>	<b>3.173</b>	<b>3.375</b>		<b>1</b>	<b>22.341</b>
<b>TOTAL EXTRANJEROS</b>	<b>42.982</b>	<b>33.233</b>	<b>4.354</b>	<b>5.395</b>	<b>6.576</b>		<b>13</b>	<b>49.571</b>

## CASTILLA LA MANCHA

### AFILIADOS EXTRANJEROS

#### DISTRIBUCIÓN POR PAÍSES DE PROCEDENCIA

Media enero 2018

PAÍSES	TOTAL GENERAL	General	S.E. Agrario	S.E. Hogar	AUTÓNOMOS	MAR	CARBÓN	TOTAL
<b>UNIÓN EUROPEA</b>								
ALEMANIA	97	95	1	1	39			136
AUSTRIA	16	16			5			21
BELGICA	28	27	1		16			45
BULGARIA	2.033	1.485	410	138	167			2.201
CHIPRE								
CROACIA	6	6			6			11
DINAMARCA	3	3			5			8
ESLOVAQUIA	18	17	1		6			24
ESLOVENIA	3	3						3
ESTONIA	2	2			2			4
FINLANDIA	4	3	1		2			6
FRANCIA	238	235	3		79			317
GRECIA	7	7			3			10
HUNGRIA	29	26	1	2	6			34
IRLANDA	48	48			17			65
ITALIA	477	453	8	17	165			642
LETONIA	20	15	2	2	4			24
LITUANIA	90	68	21	2	14			104
LUXEMBURGO	1	1			1			2
MALTA								
PAISES BAJOS	31	31			20			51
POLONIA	520	475	24	21	123			643
PORTUGAL	599	523	65	11	103			702
REINO UNIDO	205	204		1	113			318
REPUBLICA CHECA	27	23	2	2	4			31
RUMANIA	23.928	14.464	7.810	1.654	2.532			26.460
SUECIA	1	1			3			4
<b>TOTAL UNIÓN EUROPEA</b>	<b>28.431</b>	<b>18.230</b>	<b>8.350</b>	<b>1.851</b>	<b>3.435</b>			<b>31.866</b>
<b>NO UNIÓN EUROPEA</b>								
MARRUECOS	7.075	3.993	2.750	333	654			7.729
CHINA	1.137	1.100	4	33	1.653			2.790
ECUADOR	1.908	1.187	560	162	116			2.025
COLOMBIA	1.426	1.165	109	152	191			1.617
UCRANIA	1.372	934	247	192	125			1.497
BOLIVIA	1.216	513	468	235	69			1.285
PARAGUAY	808	515	91	203	134			943
PERU	755	636	19	100	82			837
DOMINICANA (REPUBLICA)	603	489	28	85	95			698
MALI	476	293	179	4	7			483
RESTO PAISES	4.763	3.577	614	572	924			5.686
<b>TOTAL NO UNIÓN EUROPEA</b>	<b>21.539</b>	<b>14.401</b>	<b>5.067</b>	<b>2.071</b>	<b>4.050</b>			<b>25.589</b>
<b>TOTAL EXTRANJEROS</b>	<b>49.970</b>	<b>32.631</b>	<b>13.417</b>	<b>3.922</b>	<b>7.485</b>			<b>57.455</b>

**CASTILLA LA MANCHA**  
**AFILIACIÓN DE EXTRANJEROS**  
**DISTRIBUCIÓN POR REGÍMENES**

Media enero 2018

REGÍMENES	GENERAL (Total)	General	S.E. Agrario	S.E. Hogar	AUTÓNOMOS	MAR	CARBÓN	TOTAL
DE LA UNIÓN EUROPEA	28.431	18.230	8.350	1.851	3.435	0	0	31.866
DE PAÍSES NO UNIÓN EUROPEA	21.539	14.401	5.067	2.071	4.050	0	0	25.589
<b>TOTAL EXTRANJEROS</b>	<b>49.970</b>	<b>32.631</b>	<b>13.417</b>	<b>3.922</b>	<b>7.485</b>	<b>0</b>	<b>0</b>	<b>57.455</b>

**Distribución porcentual por regímenes**

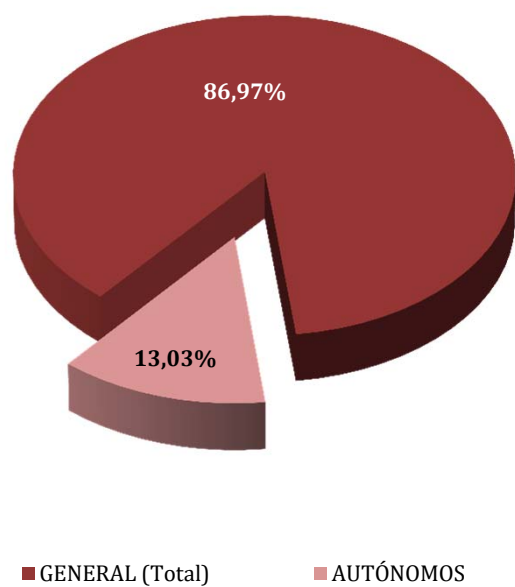

**Total extranjeros  
Porcentajes de variación**

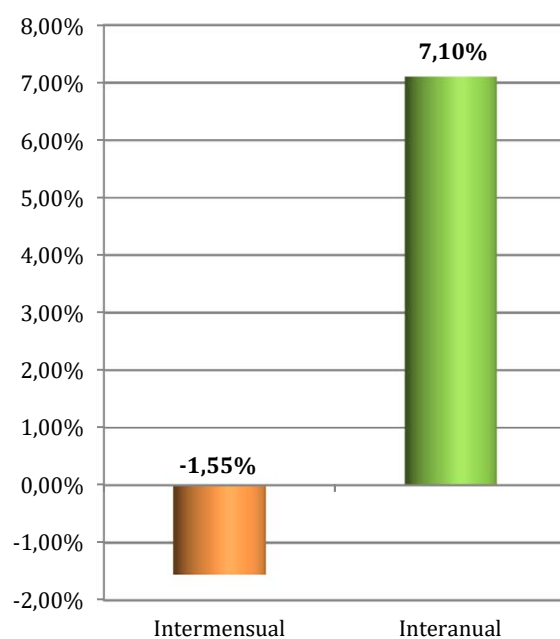

**CASTILLA LA MANCHA**  
**AFILIADOS EXTRANJEROS**  
**DISTRIBUCIÓN POR SECTORES DE ACTIVIDAD**

Media enero 2018

SECTORES	RÉGIMEN GENERAL				RÉGIMEN ESP. TRAB. AUTÓNOMOS			
	UNIÓN EUROPEA	NO UNIÓN EUROPEA	TOTAL	% Reg. Gral.	UNIÓN EUROPEA	NO UNIÓN EUROPEA	TOTAL	% Reg. Auton.
Agricultura, Ganadería, Caza, Selvicultura y Pesca	717	451	1.168	2,34%	112	71	183	2,45%
Industrias Extractivas	41	22	63	0,13%	0	0	0	0,00%
Industria Manufacturera	3.354	2.232	5.586	11,18%	521	226	747	9,98%
Suministro de Energía Eléctrica, Gas, Vapor y Aire Acondicionado	14	9	23	0,05%	2	0	2	0,03%
Suministro de Agua, Actividades de Saneamiento, Gestión de Residuos y Descontaminación	110	120	230	0,46%	3	6	9	0,11%
Construcción	2.596	1.669	4.266	8,54%	874	227	1.101	14,71%
Comercio; Reparación vehículos motor y motocicletas	2.114	2.444	4.557	9,12%	570	2.165	2.735	36,53%
Transporte y Almacenamiento	2.975	1.070	4.044	8,09%	268	84	351	4,69%
Hostelería	2.681	2.459	5.140	10,29%	585	602	1.186	15,85%
Información y Comunicaciones	65	43	108	0,22%	29	39	68	0,91%
Actividades Financieras y de Seguros	16	15	31	0,06%	18	11	29	0,39%
Actividades Inmobiliarias	36	20	57	0,11%	5	2	7	0,09%
Actividades Profesionales Científicas y Técnicas	134	90	225	0,45%	59	57	116	1,55%
Actividades Administrativas y Servicios Auxiliares	1.341	1.645	2.986	5,97%	92	73	166	2,21%
Administración Pública y Defensa; Seguridad Social Obligatoria	500	656	1.156	2,31%	0	1	1	0,01%
Educación	373	162	535	1,07%	115	41	156	2,08%
Actividades Sanitarias y Servicios Centrales	767	845	1.612	3,23%	36	62	99	1,32%
Actividades Artísticas, Recreativas y de Entretenimiento	153	124	276	0,55%	34	23	57	0,76%
Otros Servicios	222	316	537	1,08%	112	361	472	6,31%
Actividades de los Hogares como Empleadores de Personal Doméstico y Productores de Bienes y Servicios para uso Propio	23	8	31	0,06%	1	0	1	0,01%
Actividades de Organizaciones y Organismo Extraterritoriales	0	1	1	0,00%	0	0	0	0,00%
S.E. Agrario	8.350	5.067	13.417	26,85%				
S.E. Hogar	1.851	2.071	3.922	7,85%				
<b>TOTAL</b>	<b>28.431</b>	<b>21.539</b>	<b>49.970</b>	<b>100,00%</b>	<b>3.435</b>	<b>4.050</b>	<b>7.485</b>	<b>100,00%</b>

## CASTILLA LA MANCHA

### AFILIADOS EXTRANJEROS

#### DISTRIBUCIÓN POR PAÍSES DE PROCEDENCIA

Media enero 2018

PAÍSES	TOTAL GENERAL	General	S.E. Agrario	S.E. Hogar	AUTÓNOMOS	MAR	CARBÓN	TOTAL
<b>UNIÓN EUROPEA</b>								
ALEMANIA	97	95	1	1	39			136
AUSTRIA	16	16			5			21
BELGICA	28	27	1		16			45
BULGARIA	2.033	1.485	410	138	167			2.201
CHIPRE								
CROACIA	6	6			6			11
DINAMARCA	3	3			5			8
ESLOVAQUIA	18	17	1		6			24
ESLOVENIA	3	3						3
ESTONIA	2	2			2			4
FINLANDIA	4	3	1		2			6
FRANCIA	238	235	3		79			317
GRECIA	7	7			3			10
HUNGRIA	29	26	1	2	6			34
IRLANDA	48	48			17			65
ITALIA	477	453	8	17	165			642
LETONIA	20	15	2	2	4			24
LITUANIA	90	68	21	2	14			104
LUXEMBURGO	1	1			1			2
MALTA								
PAISES BAJOS	31	31			20			51
POLONIA	520	475	24	21	123			643
PORTUGAL	599	523	65	11	103			702
REINO UNIDO	205	204		1	113			318
REPUBLICA CHECA	27	23	2	2	4			31
RUMANIA	23.928	14.464	7.810	1.654	2.532			26.460
SUECIA	1	1			3			4
<b>TOTAL UNIÓN EUROPEA</b>	<b>28.431</b>	<b>18.230</b>	<b>8.350</b>	<b>1.851</b>	<b>3.435</b>			<b>31.866</b>
<b>NO UNIÓN EUROPEA</b>								
MARRUECOS	7.075	3.993	2.750	333	654			7.729
CHINA	1.137	1.100	4	33	1.653			2.790
ECUADOR	1.908	1.187	560	162	116			2.025
COLOMBIA	1.426	1.165	109	152	191			1.617
UCRANIA	1.372	934	247	192	125			1.497
BOLIVIA	1.216	513	468	235	69			1.285
PARAGUAY	808	515	91	203	134			943
PERÚ	75	63	1	10	8			837
DOMINICANA (REPUBLICA)	603	489	28	85	95			698
MALI	476	293	179	4	7			483
RESTO PAISES	4.763	3.577	614	572	924			5.686
<b>TOTAL NO UNIÓN EUROPEA</b>	<b>21.539</b>	<b>14.401</b>	<b>5.067</b>	<b>2.071</b>	<b>4.050</b>			<b>25.589</b>
<b>TOTAL EXTRANJEROS</b>	<b>49.970</b>	<b>32.631</b>	<b>13.417</b>	<b>3.922</b>	<b>7.485</b>			<b>57.455</b>

**CATALUÑA**  
**AFILIACIÓN DE EXTRANJEROS**  
**DISTRIBUCIÓN POR RÉGIMENES**

Media enero 2018

REGÍMENES	GENERAL (Total)	General	S.E. Agrario	S.E. Hogar	AUTÓNOMOS	MAR	CARBÓN	TOTAL
DE LA UNIÓN EUROPEA	116.651	110.086	3.313	3.253	26.314	128	0	143.092
DE PAÍSES NO UNIÓN EUROPEA	240.909	200.788	10.429	29.692	43.715	335	0	284.959
<b>TOTAL EXTRANJEROS</b>	<b>357.560</b>	<b>310.874</b>	<b>13.741</b>	<b>32.945</b>	<b>70.029</b>	<b>463</b>	<b>0</b>	<b>428.052</b>

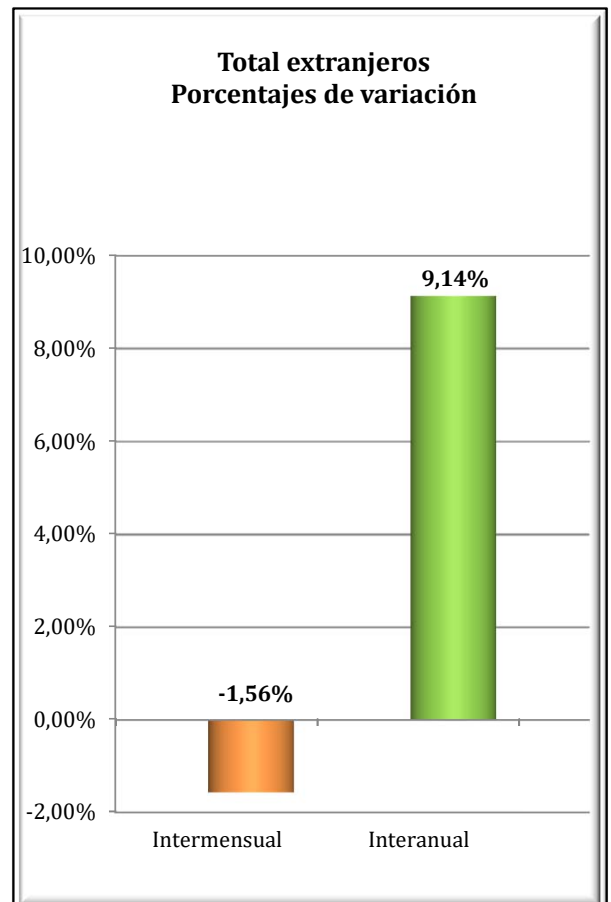
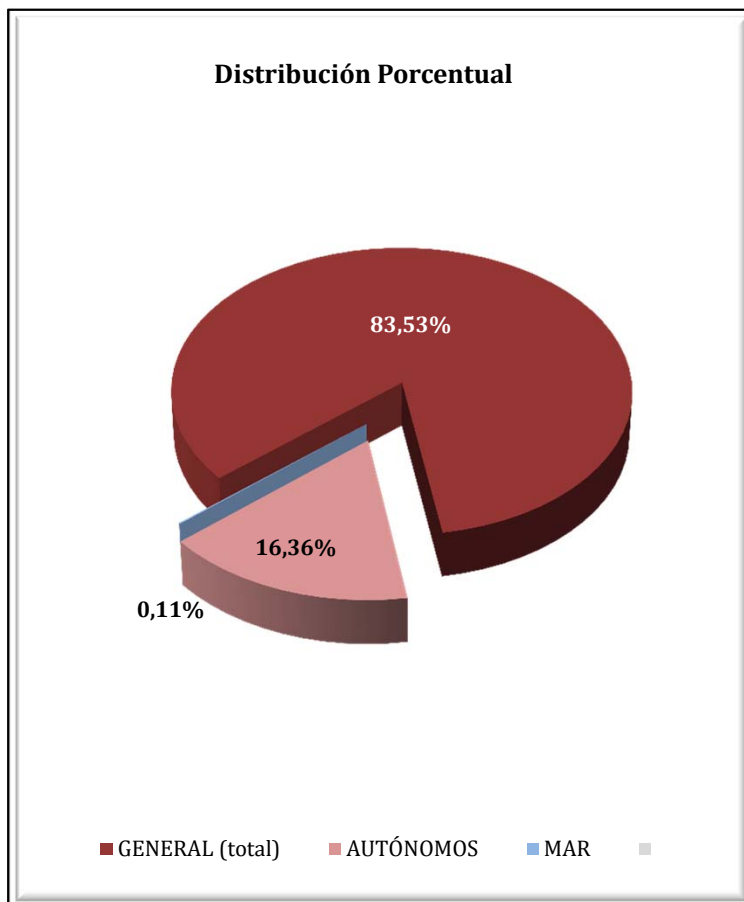

# CATALUÑA

## AFILIADOS EXTRANJEROS

### DISTRIBUCIÓN POR SECTORES DE ACTIVIDAD

Media enero 2018

SECTORES	REGIMEN GENERAL				REGIMEN ESP. TRAB. AUTÓNOMOS			
	UNIÓN EUROPEA	NO UNIÓN EUROPEA	TOTAL	% Reg. Gral.	UNIÓN EUROPEA	NO UNIÓN EUROPEA	TOTAL	% Reg. Auton.
Agricultura, Ganadería, Caza, Selvicultura y Pesca	1.454	2.057	3.511	0,98%	290	282	572	0,82%
Industrias Extractivas	120	60	179	0,05%	3	1	4	0,01%
Industria Manufacturera	12.545	22.324	34.870	9,75%	2.694	5.726	8.419	12,02%
Suministro de Energía Eléctrica, Gas, Vapor y Aire Acondicionado	46	60	106	0,03%	4	0	4	0,01%
Suministro de Agua, Actividades de Saneamiento, Gestión de Residuos y Descontaminación	281	1.310	1.592	0,45%	10	34	44	0,06%
Construcción	4.902	19.896	24.798	6,94%	2.360	3.578	5.938	8,48%
Comercio; Reparación vehículos motor y motocicletas	17.298	37.126	54.424	15,22%	4.378	12.620	16.999	24,27%
Transporte y Almacenamiento	7.984	6.551	14.535	4,07%	2.199	2.286	4.485	6,40%
Hostelería	14.284	41.670	55.953	15,65%	2.876	10.996	13.873	19,81%
Información y Comunicaciones	7.088	4.273	11.361	3,18%	1.253	864	2.117	3,02%
Actividades Financieras y de Seguros	1.003	775	1.778	0,50%	220	152	372	0,53%
Actividades Inmobiliarias	885	1.534	2.419	0,68%	471	270	741	1,06%
Actividades Profesionales Científicas y Técnicas	10.966	6.927	17.893	5,00%	3.501	1.237	4.738	6,77%
Actividades Administrativas y Servicios Auxiliares	13.841	28.202	42.043	11,76%	1.865	1.300	3.165	4,52%
Administración Pública y Defensa; Seguridad Social Obligatoria	988	2.404	3.391	0,95%	9	5	14	0,02%
Educación	7.938	4.239	12.177	3,41%	1.637	540	2.177	3,11%
Actividades Sanitarias y Servicios Centrales	4.440	11.946	16.386	4,58%	712	549	1.261	1,80%
Actividades Artísticas, Recreativas y de Entretenimiento	1.822	2.867	4.689	1,31%	745	412	1.157	1,65%
Otros Servicios	1.959	5.977	7.937	2,22%	1.069	2.852	3.921	5,60%
Actividades de los Hogares como Empleadores de Personal Doméstico y Productores de Bienes y Servicios para uso Propio	171	514	685	0,19%	9	8	17	0,02%
Actividades de Organizaciones y Organismo Extraterritoriales	70	76	147	0,04%	6	4	10	0,01%
S.E. Agrario	3.313	10.429	13.741	3,84%				
S.E. Hogar	3.253	29.692	32.945	9,21%				
<b>TOTAL</b>	<b>116.651</b>	<b>240.909</b>	<b>357.560</b>	<b>100,00%</b>	<b>26.314</b>	<b>43.715</b>	<b>70.029</b>	<b>100,00%</b>



# CATALUÑA

## AFILIADOS EXTRANJEROS

### DISTRIBUCIÓN POR PAÍSES DE PROCEDENCIA

Media enero 2018

PAÍSES	TOTAL GENERAL	General	S.E. Agrario	S.E. Hogar	AUTÓNOMOS	MAR	CARBÓN	TOTAL
<b>UNIÓN EUROPEA</b>								
ALEMANIA	6.267	6.242	6	19	2.051	11		8.329
AUSTRIA	532	531		1	191			723
BELGICA	1.663	1.655	3	5	579	2		2.244
BULGARIA	4.401	3.992	138	272	804	2		5.207
CHIPRE	70	69		1	14			85
CROACIA	256	255	1		43			299
DINAMARCA	403	401	1	1	179			582
ESLOVAQUIA	605	586	9	10	77	1		683
ESLOVENIA	188	186	1	2	28			216
ESTONIA	144	141	1	2	25			169
FINLANDIA	421	418		3	70	1		493
FRANCIA	13.198	13.154	20	25	4.287	14		17.499
GRECIA	759	759			142			901
HUNGRIA	745	732	4	9	132			877
IRLANDA	963	962		1	296			1.260
ITALIA	25.460	25.330	14	116	5.630	32		31.122
LETONIA	323	313	4	7	47			370
LITUANIA	934	838	70	25	130			1.063
LUXEMBURGO	34	33		1	5			39
MALTA	43	39	4		7			50
PAISES BAJOS	2.963	2.939	3	20	1.171	3		4.137
POLONIA	4.630	4.435	107	89	726	3		5.359
PORTUGAL	6.590	6.412	63	115	878	2		7.470
REINO UNIDO	7.106	7.083	7	16	2.541	7		9.654
REPUBLICA CHECA	667	658	4	6	109	2		778
RUMANIA	36.057	30.702	2.852	2.503	5.847	46		41.950
SUECIA	1.228	1.221	2	5	304	2		1.534
<b>TOTAL UNIÓN EUROPEA</b>	<b>116.651</b>	<b>110.086</b>	<b>3.313</b>	<b>3.253</b>	<b>26.314</b>	<b>128</b>		<b>143.092</b>
<b>NO UNIÓN EUROPEA</b>								
MARRUECOS	48.334	41.201	4.718	2.415	4.510	120		52.964
CHINA	13.621	13.378	43	200	14.109			27.731
PAKISTAN	14.082	13.544	414	123	3.832	1		17.915
BOLIVIA	14.647	8.929	63	5.654	958	2		15.606
ECUADOR	11.833	10.419	150	1.265	971	6		12.810
COLOMBIA	9.959	9.105	109	746	942	7		10.908
HONDURAS	9.400	4.866	39	4.495	381	1		9.781
PERU	8.441	7.107	16	1.318	736	22		9.198
UCRANIA	7.910	6.760	142	1.008	863	7		8.779
SENEGAL	8.004	6.428	1.308	269	642	98		8.744
RESTO PAISES	94.680	79.051	3.428	12.201	15.772	71		110.523
<b>TOTAL UNIÓN EUROPEA</b>	<b>240.909</b>	<b>200.788</b>	<b>10.429</b>	<b>29.692</b>	<b>43.715</b>	<b>335</b>		<b>284.959</b>
<b>TOTAL EXTRANJEROS</b>	<b>357.560</b>	<b>310.874</b>	<b>13.741</b>	<b>32.945</b>	<b>70.029</b>	<b>463</b>		<b>428.052</b>

**COMUNIDAD VALENCIANA**  
**AFILIACIÓN DE EXTRANJEROS**  
**DISTRIBUCIÓN POR REGÍMENES**

Media enero 2018

REGÍMENES	GENERAL (Total)	General	S.E. Agrario	S.E. Hogar	AUTÓNOMOS	MAR	CARBÓN	TOTAL
DE LA UNIÓN EUROPEA	76.574	60.687	10.569	5.318	22.257	83	0	98.913
DE PAÍSES NO UNIÓN EUROPEA	80.365	53.761	18.046	8.558	18.561	261	0	99.187
<b>TOTAL EXTRANJEROS</b>	<b>156.938</b>	<b>114.447</b>	<b>28.615</b>	<b>13.876</b>	<b>40.818</b>	<b>343</b>	<b>0</b>	<b>198.100</b>

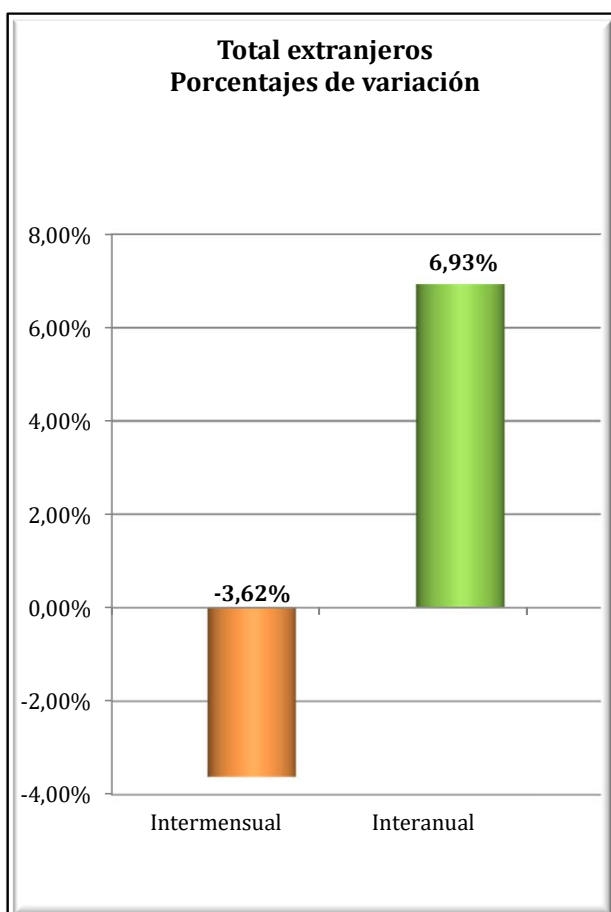
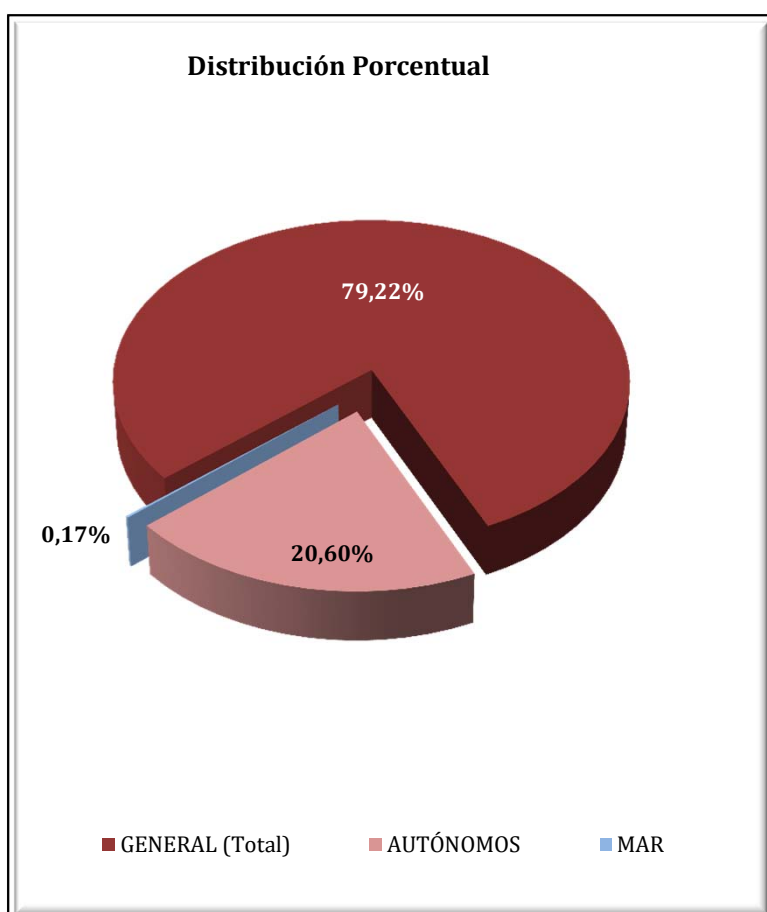

**COMUNIDAD VALENCIANA**  
**AFILIADOS EXTRANJEROS**  
**DISTRIBUCIÓN POR SECTORES DE ACTIVIDAD**

Media enero 2018

SECTORES	REGIMEN GENERAL				REGIMEN ESP. TRAB. AUTÓNOMOS			
	UNIÓN EUROPEA	NO UNIÓN EUROPEA	TOTAL	% Reg. Gral.	UNIÓN EUROPEA	NO UNIÓN EUROPEA	TOTAL	% Reg. Auton.
Agricultura, Ganadería, Caza, Selvicultura y Pesca	376	350	726	0,46%	183	93	276	0,68%
Industrias Extractivas	54	32	86	0,05%	1	1	2	0,00%
Industria Manufacturera	6.559	5.364	11.923	7,60%	935	805	1.740	4,26%
Suministro de Energía Eléctrica, Gas, Vapor y Aire Acondicionado	42	18	60	0,04%	8	2	10	0,02%
Suministro de Agua, Actividades de Saneamiento, Gestión de Residuos y Descontaminación	334	256	589	0,38%	8	4	12	0,03%
Construcción	5.023	4.988	10.011	6,38%	3.195	1.249	4.444	10,89%
Comercio; Reparación vehículos motor y motocicletas	11.230	12.593	23.823	15,18%	4.354	7.671	12.025	29,46%
Transporte y Almacenamiento	5.519	2.004	7.523	4,79%	1.651	478	2.128	5,21%
Hostelería	13.465	15.000	28.465	18,14%	4.269	4.839	9.108	22,31%
Información y Comunicaciones	1.049	702	1.751	1,12%	619	334	953	2,33%
Actividades Financieras y de Seguros	473	134	608	0,39%	271	93	364	0,89%
Actividades Inmobiliarias	1.015	597	1.612	1,03%	1.110	298	1.408	3,45%
Actividades Profesionales Científicas y Técnicas	1.807	986	2.793	1,78%	1.390	344	1.734	4,25%
Actividades Administrativas y Servicios Auxiliares	4.311	4.082	8.393	5,35%	1.461	548	2.009	4,92%
Administración Pública y Defensa; Seguridad Social Obligatoria	729	791	1.520	0,97%	5	2	7	0,02%
Educación	3.711	1.212	4.923	3,14%	734	187	921	2,26%
Actividades Sanitarias y Servicios Centrales	2.255	2.069	4.325	2,76%	556	261	817	2,00%
Actividades Artísticas, Recreativas y de Entretenimiento	1.226	987	2.213	1,41%	375	147	522	1,28%
Otros Servicios	1.225	1.428	2.653	1,69%	1.126	1.203	2.329	5,71%
Actividades de los Hogares como Empleadores de Personal Doméstico y Productores de Bienes y Servicios para uso Propio	263	150	412	0,26%	3	2	5	0,01%
Actividades de Organizaciones y Organismo Extraterritoriales	23	17	39	0,02%	4	2	6	0,01%
S.E. Agrario	10.569	18.046	28.615	18,23%				
S.E. Hogar	5.318	8.558	13.876	8,84%				
<b>TOTAL</b>	<b>76.574</b>	<b>80.365</b>	<b>156.938</b>	<b>100,00%</b>	<b>22.257</b>	<b>18.561</b>	<b>40.818</b>	<b>100,00%</b>

## COMUNIDAD VALENCIANA

### AFILIADOS EXTRANJEROS

#### DISTRIBUCIÓN POR PAÍSES DE PROCEDENCIA

Media enero 2018

PAÍSES	TOTAL GENERAL	General	S.E. Agrario	S.E. Hogar	AUTÓNOMOS	MAR	CARBÓN	TOTAL
<b>UNIÓN EUROPEA</b>								
ALEMANIA	2.230	2.183	7	40	1.829	6		4.064
AUSTRIA	109	108	0	1	105	1		215
BELGICA	912	905	2	5	907	2		1.821
BULGARIA	8.745	6.376	1.806	563	1.346	2		10.093
CHIPRE	7	7			2			9
CROACIA	65	63		2	33			97
DINAMARCA	121	121			98	1		220
ESLOVAQUIA	318	279	26	13	76	0		394
ESLOVENIA	54	50	2	2	15			69
ESTONIA	65	63	1	1	27			93
FINLANDIA	121	120		1	99			220
FRANCIA	3.024	2.970	18	36	1.606	5		4.635
GRECIA	118	117		1	37	2		157
HUNGRÍA	361	340	14	8	175	2		538
IRLANDA	507	506		1	234	1		742
ITALIA	6.586	6.469	40	78	2.719	19		9.323
LETONIA	309	222	78	9	73	1		383
LITUANIA	2.196	1.288	848	60	261	1		2.459
LUXEMBURGO	5	5			4			9
MALTA	6	5	1		6			12
PAISES BAJOS	1.275	1.262	3	10	1.363	1		2.639
POLONIA	1.967	1.727	157	84	518	5		2.490
PORTUGAL	1.619	1.535	40	45	360	6		1.985
REINO UNIDO	7.042	6.987	13	42	4.643	1		11.686
REPUBLICA CHECA	319	278	31	9	79			398
RUMANIA	38.083	26.296	7.483	4.304	5.242	26		43.351
SUECIA	410	407		3	399	2		811
<b>TOTAL UNIÓN EUROPEA</b>	<b>76.574</b>	<b>60.687</b>	<b>10.569</b>	<b>5.318</b>	<b>22.257</b>	<b>83</b>		<b>98.913</b>
<b>NO UNIÓN EUROPEA</b>								
MARRUECOS	17.464	9.102	7.736	625	2.345	117		19.925
CHINA	4.712	4.665	2	46	6.007			10.719
ECUADOR	6.621	4.026	1.899	696	537	3		7.160
UCRANIA	5.552	4.337	396	820	794	9		6.356
COLOMBIA	5.345	4.514	200	632	740	1		6.086
PAKISTAN	4.495	2.122	2.348	25	986			5.480
BOLIVIA	4.142	1.990	581	1.571	250	1		4.394
ARGENTINA	2.803	2.537	31	235	782	7		3.592
ARGELIA	2.566	1.618	874	74	522	11		3.099
FEDERACION DE RUSIA	2.291	2.014	59	217	780	1		3.072
RESTO PAISES	24.374	16.836	3.922	3.616	4.819	111		29.303
<b>TOTAL NO UNIÓN EUROPEA</b>	<b>80.365</b>	<b>53.761</b>	<b>18.046</b>	<b>8.558</b>	<b>18.561</b>	<b>261</b>		<b>99.187</b>
<b>TOTAL EXTRANJEROS</b>	<b>156.938</b>	<b>114.447</b>	<b>28.615</b>	<b>13.876</b>	<b>40.818</b>	<b>343</b>		<b>198.100</b>

**EXTREMADURA**  
**AFILIACIÓN DE EXTRANJEROS**  
**DISTRIBUCIÓN POR REGÍMENES**

Media enero 2018

REGÍMENES	GENERAL	General (1)	S.E. Agrario	S.E. Hogar	AUTÓNOMOS	MAR	CARBÓN	TOTAL
DE LA UNIÓN EUROPEA	4.259	2.537	1.500	222	776	0	0	5.035
DE PAÍSES NO UNIÓN EUROPEA	4.620	2.242	1.795	583	1.225	0	0	5.844
<b>TOTAL EXTRANJEROS</b>	<b>8.879</b>	<b>4.778</b>	<b>3.295</b>	<b>806</b>	<b>2.001</b>	<b>0</b>	<b>0</b>	<b>10.880</b>

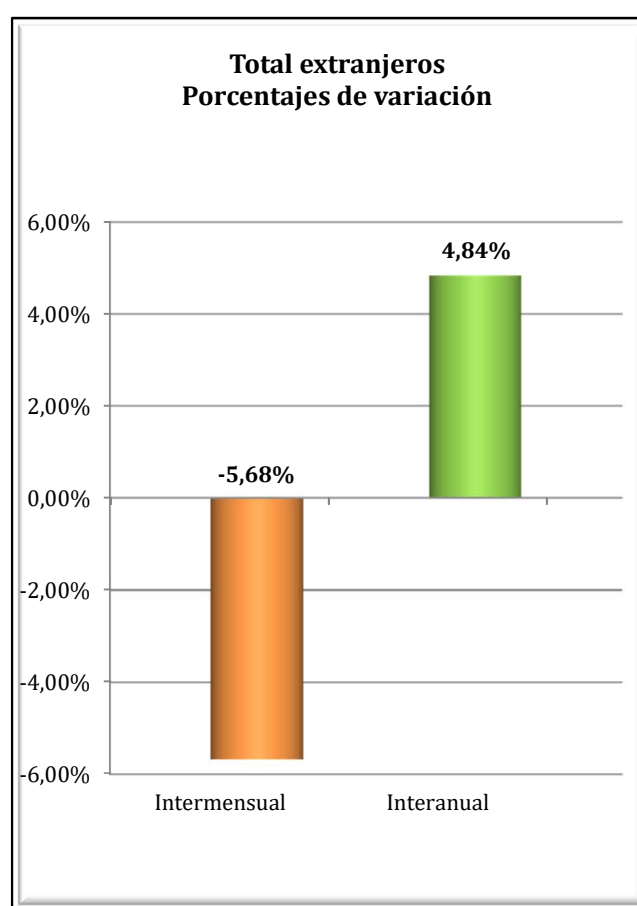
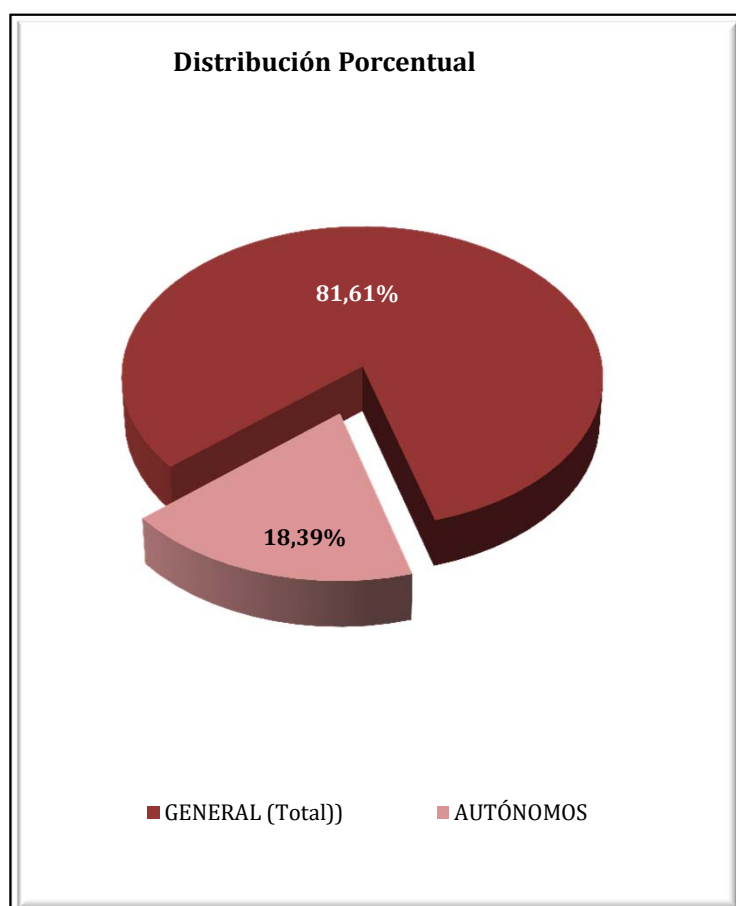

**EXTREMADURA**  
**AFILIADOS EXTRANJEROS**  
**DISTRIBUCIÓN POR SECTORES DE ACTIVIDAD**

Media enero 2018

SECTORES	REGIMEN GENERAL				REGIMEN ESP. TRAB. AUTÓNOMOS			
	UNIÓN EUROPEA	NO UNIÓN EUROPEA	TOTAL	% Reg. Gal.	UNIÓN EUROPEA	NO UNIÓN EUROPEA	TOTAL	% Reg. Auton.
Agricultura, Ganadería, Caza, Selvicultura y Pesca	45	15	60	0,68%	34	7	41	2,03%
Industrias Extractivas	5	12	17	0,19%	0	0	0	0,00%
Industria Manufacturera	238	164	402	4,52%	47	33	80	4,00%
Suministro de Energía Eléctrica, Gas, Vapor y Aire Acondicionado	2	1	3	0,03%	1	0	1	0,05%
Suministro de Agua, Actividades de Saneamiento, Gestión de Residuos y Descontaminación	9	14	23	0,26%	0	0	0	0,00%
Construcción	95	123	218	2,45%	54	33	87	4,33%
Comercio; Reparación vehículos motor y motocicletas	333	432	765	8,61%	193	703	896	44,79%
Transporte y Almacenamiento	555	39	594	6,69%	11	1	12	0,61%
Hostelería	444	514	958	10,79%	177	230	407	20,35%
Información y Comunicaciones	15	11	25	0,29%	16	9	25	1,24%
Actividades Financieras y de Seguros	6	0	6	0,07%	1	4	5	0,25%
Actividades Inmobiliarias	6	2	8	0,09%	3	2	5	0,23%
Actividades Profesionales Científicas y Técnicas	62	22	84	0,94%	58	13	71	3,56%
Actividades Administrativas y Servicios Auxiliares	83	85	168	1,89%	29	7	36	1,79%
Administración Pública y Defensa; Seguridad Social Obligatoria	126	145	271	3,05%	0	0	0	0,00%
Educación	178	70	248	2,79%	73	17	90	4,49%
Actividades Sanitarias y Servicios Centrales	247	465	713	8,03%	16	31	47	2,36%
Actividades Artísticas, Recreativas y de Entretenimiento	47	64	111	1,25%	20	7	27	1,36%
Otros Servicios	39	61	99	1,12%	43	128	171	8,56%
Actividades de los Hogares como Empleadores de Personal Doméstico y Productores de Bienes y Servicios para uso Propio	2	3	5	0,06%	0	0	0	0,00%
Actividades de Organizaciones y Organismo Extraterritoriales	0	0	0	0,00%	0	0	0	0,00%
S.E. Agrario	1.500	1.795	3.295	37,11%				
S.E. Hogar	222	583	806	9,08%				
<b>TOTAL</b>	<b>4.259</b>	<b>4.620</b>	<b>8.879</b>	<b>100,00%</b>	<b>776</b>	<b>1.225</b>	<b>2.001</b>	<b>100,00%</b>

**EXTREMADURA**  
**AFILIADOS EXTRANJEROS**

**DISTRIBUCIÓN POR PAÍSES DE PROCEDENCIA**

Media enero 2018

PAÍSES	TOTAL GENERAL	General	S.E. Agrario	S.E. Hogar	AUTÓNOMOS	MAR	CARBÓN	TOTAL
<b>UNIÓN EUROPEA</b>								
ALEMANIA	40	37	2	1	31			71
AUSTRIA	5	5			1			6
BELGICA	14	13	1		4			18
BULGARIA	109	56	40	13	11			120
CHIPRE								
CROACIA	2	2						2
DINAMARCA	1	1			5			6
ESLOVAQUIA	10	9		1	1			11
ESLOVENIA	4	4			1			5
ESTONIA								
FINLANDIA	2	2						2
FRANCIA	67	60	7	1	53			120
GRECIA	2	2			3			5
HUNGRIA	5	5			2			7
IRLANDA	13	13			11			24
ITALIA	133	122	7	5	62			195
LETONIA	1	1			3			4
LITUANIA	10	7	3		3			13
LUXEMBURGO					1			1
MALTA	1	1						1
PAISES BAJOS	19	17	2		21			40
POLONIA	98	77	18	2	10			107
PORTUGAL	1.269	1.082	114	73	352			1.621
REINO UNIDO	89	86	3		64			153
REPUBLICA CHECA	9	4	4	1				9
RUMANIA	2.348	924	1.299	125	139			2.486
SUECIA	7,59	7,59			1			9
<b>TOTAL UNIÓN EUROPEA</b>	<b>4.259</b>	<b>2.537</b>	<b>1.500</b>	<b>222</b>	<b>776</b>			<b>5.035</b>
<b>NO UNIÓN EUROPEA</b>								
MARRUECOS	2.001	399	1.548	54	241			2.241
CHINA	321	319		2	514			835
BRASIL	238	172	21	45	69			306
COLOMBIA	242	174	30	39	34			277
BOLIVIA	149	66	24	58	16			164
ECUADOR	139	104	14	22	15			155
ARGENTINA	109	97	6	6	41			150
HONDURAS	144	57	2	85	4			148
PERU	120	85	5	30	24			144
NICARAGUA	127	52	7	68	4			130
RESTO PAISES	1.029	715	139	176	265			1.295
<b>TOTAL NO UNIÓN EUROPEA</b>	<b>4.620</b>	<b>2.242</b>	<b>1.795</b>	<b>583</b>	<b>1.225</b>			<b>5.844</b>
<b>TOTAL EXTRANJEROS</b>	<b>8.879</b>	<b>4.778</b>	<b>3.295</b>	<b>806</b>	<b>2.001</b>			<b>10.880</b>

## GALICIA

### AFILIACIÓN DE EXTRANJEROS

#### DISTRIBUCIÓN POR REGÍMENES

Media enero 2018

REGÍMENES	GENERAL (Total)	General	S.E. Agrario	S.E. Hogar	AUTÓNOMOS	MAR	CARBÓN	TOTAL
DE LA UNIÓN EUROPEA	11.426	10.227	609	589	2.691	190	0	14.306
DE PAÍSES NO UNIÓN EUROPEA	13.419	10.354	509	2.557	3.365	975	0	17.759
<b>TOTAL EXTRANJEROS</b>	<b>24.845</b>	<b>20.581</b>	<b>1.118</b>	<b>3.146</b>	<b>6.055</b>	<b>1.164</b>	<b>0</b>	<b>32.065</b>

**Distribución porcentual**

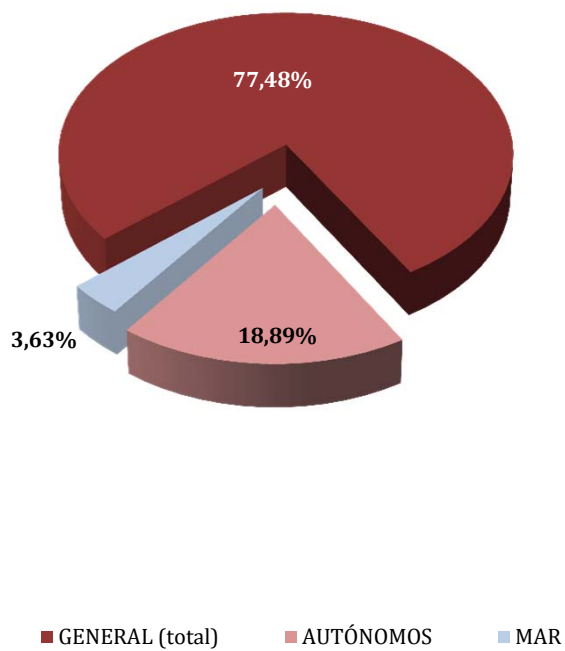

**Total extranjeros  
Porcentajes de variación**

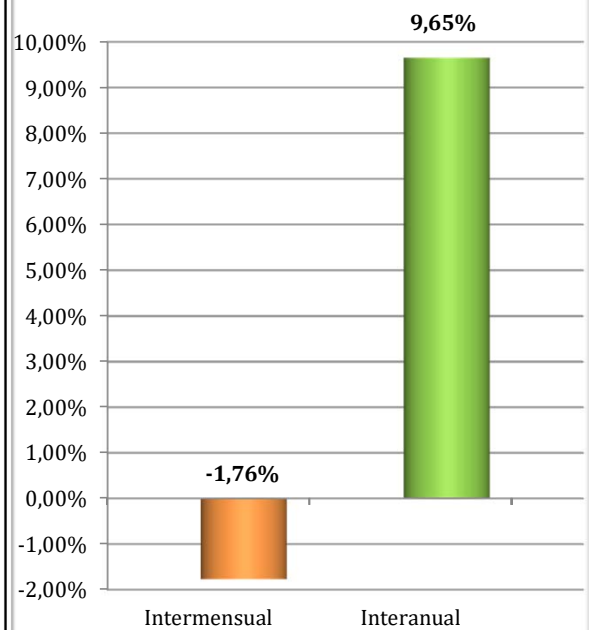



**GALICIA**  
**AFILIADOS EXTRANJEROS**  
**DISTRIBUCIÓN POR SECTORES DE ACTIVIDAD**

Media enero 2018

SECTORES	REGIMEN GENERAL				REGIMEN ESP. TRAB. AUTÓNOMOS			
	UNIÓN EUROPEA	NO UNIÓN EUROPEA	TOTAL	% Reg. Gral.	UNIÓN EUROPEA	NO UNIÓN EUROPEA	TOTAL	% Reg. Auton.
Agricultura, Ganadería, Caza, Selvicultura y Pesca	376	165	541	2,18%	222	83	305	5,03%
Industrias Extractivas	45	6	51	0,20%	1	0	1	0,02%
Industria Manufacturera	1.628	1.095	2.723	10,96%	167	145	312	5,15%
Suministro de Energía Eléctrica, Gas, Vapor y Aire Acondicionado	6	2	8	0,03%	1	0	1	0,02%
Suministro de Agua, Actividades de Saneamiento, Gestión de Residuos y Descontaminación	23	35	59	0,24%	0	1	1	0,02%
Construcción	1.410	648	2.057	8,28%	385	180	565	9,33%
Comercio; Reparación vehículos motor y motocicletas	1.193	1.557	2.749	11,07%	633	1.418	2.051	33,87%
Transporte y Almacenamiento	1.352	385	1.737	6,99%	60	72	132	2,17%
Hostelería	1.399	3.467	4.866	19,58%	416	763	1.179	19,48%
Información y Comunicaciones	181	149	330	1,33%	40	40	80	1,32%
Actividades Financieras y de Seguros	37	26	63	0,25%	23	18	40	0,67%
Actividades Inmobiliarias	17	21	38	0,15%	7	8	15	0,25%
Actividades Profesionales Científicas y Técnicas	387	215	602	2,42%	145	69	214	3,53%
Actividades Administrativas y Servicios Auxiliares	469	749	1.218	4,90%	160	94	254	4,20%
Administración Pública y Defensa; Seguridad Social Obligatoria	183	257	440	1,77%	0	0	0	0,00%
Educación	754	339	1.093	4,40%	235	101	336	5,54%
Actividades Sanitarias y Servicios Centrales	421	680	1.101	4,43%	47	63	110	1,82%
Actividades Artísticas, Recreativas y de Entretenimiento	208	253	461	1,86%	48	37	85	1,40%
Otros Servicios	126	294	419	1,69%	100	273	373	6,15%
Actividades de los Hogares como Empleadores de Personal Doméstico y Productores de Bienes y Servicios para uso Propio	9	12	21	0,08%	1	0	1	0,02%
Actividades de Organizaciones y Organismo Extraterritoriales	4	0	4	0,02%	0	1	1	0,02%
S.E. Agrario	609	509	1.118	4,50%				
S.E. Hogar	589	2.557	3.146	12,66%				
<b>TOTAL</b>	<b>11.426</b>	<b>13.419</b>	<b>24.845</b>	<b>100,00%</b>	<b>2.691</b>	<b>3.365</b>	<b>6.055</b>	<b>100,00%</b>

## GALICIA

### AFILIADOS EXTRANJEROS

#### DISTRIBUCIÓN POR RÉGIMENES Y PAÍSES DE PROCEDENCIA

Media enero 2018

PAÍSES	TOTAL GENERAL	General	S.E. Agrario	S.E. Hogar	AUTÓNOMOS	MAR	CARBÓN	TOTAL
<b>UNIÓN EUROPEA</b>								
ALEMANIA	235	230		5	110	1		346
AUSTRIA	19	18		1	7	1		27
BELGICA	42	41		1	18	1		61
BULGARIA	347	298	20	30	45			392
CHIPRE								
CROACIA	11	10		1	5			16
DINAMARCA	20	20			6			26
ESLOVAQUIA	32	31		1	3			35
ESLOVENIA	19	17		2	2			21
ESTONIA	4	4			2			6
FINLANDIA	14	14			2			16
FRANCIA	474	464	2	8	133	5		612
GRECIA	25	25			5			29
HUNGRÍA	47	44		3	5	1		52
IRLANDA	72	72			44			116
ITALIA	1.037	991	3	42	318	3		1.358
LETONIA	15	14		1	1	5		21
LITUANIA	52	50		2	5	1		59
LUXEMBURGO								
MALTA	2	2						2
PAISES BAJOS	60	58		2	38	1		99
POLONIA	201	189	1	11	31	3		236
PORTUGAL	5.817	5.402	165	251	1.188	157		7.162
REINO UNIDO	456	448	1	7	238			693
REPUBLICA CHECA	34	31		3	5			39
RUMANIA	2.364	1.730	417	217	472	11		2.847
SUECIA	28	27		1	8			36
<b>TOTAL UNIÓN EUROPEA</b>	<b>11.426</b>	<b>10.227</b>	<b>609</b>	<b>589</b>	<b>2.691</b>	<b>190</b>		<b>14.306</b>
<b>NO UNIÓN EUROPEA</b>								
BRASIL	1.605	1.213	23	369	379	6		1.991
MARRUECOS	1.404	986	244	174	198	131		1.733
CHINA	505	500		5	997			1.502
VENEZUELA	1.201	1.031	8	163	234	4		1.439
COLOMBIA	1.219	980	37	201	155	3		1.378
DOMINICANA (REPUBLICA)	890	665	11	215	142	1		1.033
PERU	622	382	25	215	102	98		823
SENEGAL	518	448	33	37	80	219		818
ARGENTINA	615	533	3	79	187	1		803
CUBA	650	493	14	144	78			728
RESTO PAISES	4.190	3.123	111	956	811	510		5.511
<b>TOTAL NO UE</b>	<b>13.419</b>	<b>10.354</b>	<b>509</b>	<b>2.557</b>	<b>3.365</b>	<b>975</b>		<b>17.759</b>
<b>TOTAL EXTRANJEROS</b>	<b>24.845</b>	<b>20.581</b>	<b>1.118</b>	<b>3.146</b>	<b>6.055</b>	<b>1.164</b>		<b>32.065</b>

## MADRID

### AFILIACIÓN DE EXTRANJEROS

#### DISTRIBUCIÓN POR REGÍMENES

Media enero 2018

REGÍMENES	GENERAL (Total)	General	S.E. Agrario	S.E. Hogar	AUTÓNOMOS	MAR	CARBÓN	TOTAL
DE LA UNIÓN EUROPEA	135.286	113.015	401	21.869	20.119	36	0	155.440
DE PAÍSES NO UNIÓN EUROPEA	189.754	147.555	582	41.617	29.768	17	0	219.539
<b>TOTAL EXTRANJEROS</b>	<b>325.040</b>	<b>260.571</b>	<b>983</b>	<b>63.486</b>	<b>49.887</b>	<b>53</b>	<b>0</b>	<b>374.980</b>

**Distribución Porcentual**

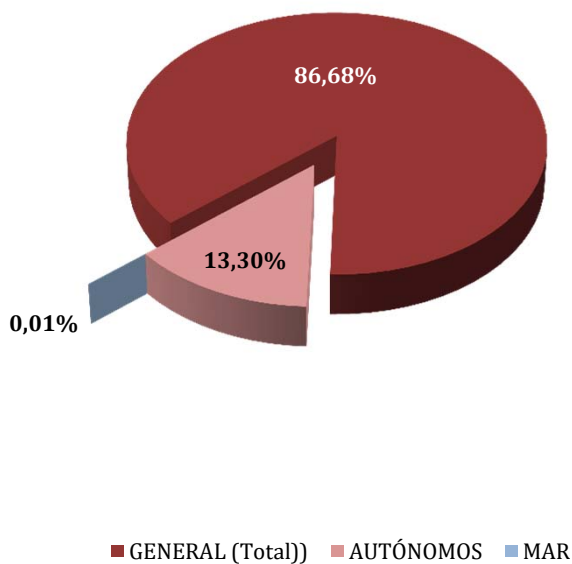

**Total extranjeros  
Porcentajes de variación**

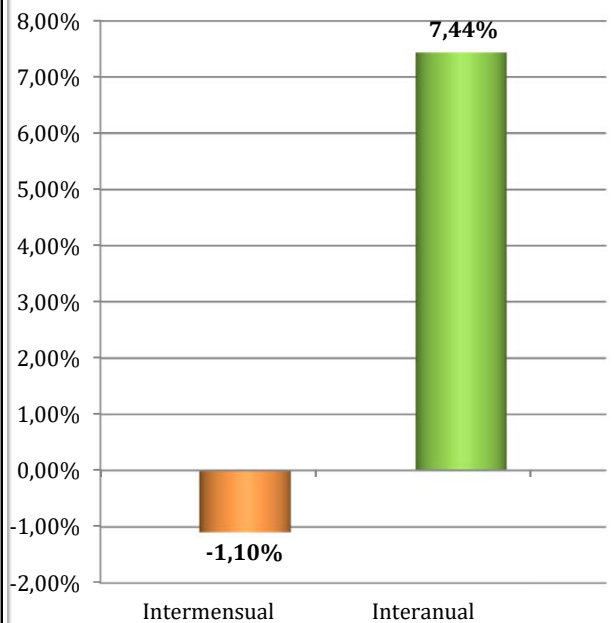

**MADRID**  
**AFILIADOS EXTRANJEROS**  
**DISTRIBUCIÓN POR SECTORES DE ACTIVIDAD**

Media enero 2018

SECTORES	REGIMEN GENERAL				REGIMEN ESP. TRAB. AUTÓNOMOS			
	UNIÓN EUROPEA	NO UNIÓN EUROPEA	TOTAL	% Reg. Gral.	UNIÓN EUROPEA	NO UNIÓN EUROPEA	TOTAL	% Reg. Auton.
Agricultura, Ganadería, Caza, Selvicultura y Pesca	166	239	404	0,12%	36	40	75	0,15%
Industrias Extractivas	152	124	276	0,08%	2	3	5	0,01%
Industria Manufacturera	7.878	6.296	14.174	4,36%	623	764	1.387	2,78%
Suministro de Energía Eléctrica, Gas, Vapor y Aire Acondicionado	86	52	138	0,04%	2	2	4	0,01%
Suministro de Agua, Actividades de Saneamiento, Gestión de Residuos y Descontaminación	355	478	832	0,26%	6	6	12	0,02%
Construcción	14.647	13.459	28.106	8,65%	5.164	2.152	7.316	14,66%
Comercio; Reparación vehículos motor y motocicletas	16.904	26.894	43.798	13,47%	2.881	13.353	16.235	32,54%
Transporte y Almacenamiento	6.306	5.460	11.766	3,62%	1.292	1.309	2.601	5,21%
Hostelería	14.564	34.747	49.311	15,17%	2.020	4.059	6.078	12,18%
Información y Comunicaciones	6.077	5.429	11.506	3,54%	825	693	1.517	3,04%
Actividades Financieras y de Seguros	2.726	1.419	4.145	1,28%	216	179	395	0,79%
Actividades Inmobiliarias	1.210	1.394	2.604	0,80%	213	240	453	0,91%
Actividades Profesionales Científicas y Técnicas	9.032	6.861	15.892	4,89%	2.207	1.240	3.448	6,91%
Actividades Administrativas y Servicios Auxiliares	14.489	21.642	36.131	11,12%	1.409	1.251	2.660	5,33%
Administración Pública y Defensa; Seguridad Social Obligatoria	551	1.160	1.712	0,53%	3	4	7	0,01%
Educación	8.115	5.066	13.181	4,06%	1.524	667	2.191	4,39%
Actividades Sanitarias y Servicios Centrales	4.198	8.237	12.435	3,83%	472	644	1.115	2,24%
Actividades Artísticas, Recreativas y de Entretenimiento	1.960	2.272	4.232	1,30%	416	353	769	1,54%
Otros Servicios	2.650	5.244	7.894	2,43%	802	2.807	3.609	7,23%
Actividades de los Hogares como Empleadores de Personal Doméstico y Productores de Bienes y Servicios para uso Propio	736	774	1.510	0,46%	5	2	7	0,01%
Actividades de Organizaciones y Organismo Extraterritoriales	215	308	524	0,16%	1	2	3	0,01%
S.E. Agrario	401	582	983	0,30%				
S.E. Hogar	21.869	41.617	63.486	19,53%				
<b>TOTAL</b>	<b>135.286</b>	<b>189.754</b>	<b>325.040</b>	<b>100,00%</b>	<b>20.119</b>	<b>29.768</b>	<b>49.887</b>	<b>100,00%</b>

## MADRID

### AFILIADOS EXTRANJEROS

#### DISTRIBUCIÓN POR PAÍSES DE PROCEDENCIA

Media enero 2018

PAÍSES	TOTAL GENERAL	General	S.E. Agrario	S.E. Hogar	AUTÓNOMOS	MAR	CARBÓN	TOTAL
<b>UNIÓN EUROPEA</b>								
ALEMANIA	3.272	3.258		14	836	2		4.109
AUSTRIA	308	308		0	92			400
BELGICA	756	752		5	209	4		970
BULGARIA	10.080	7.986	27	2.068	1.230			11.310
CHIPRE	37	35		2	7			44
CROACIA	154	149		5	32	1		187
DINAMARCA	214	210		4	70			285
ESLOVAQUIA	193	188		5	24	1		218
ESLOVENIA	103	102		1	16			119
ESTONIA	59	59			13			72
FINLANDIA	242	242			51			293
FRANCIA	6.792	6.769		24	1.401			8.193
GRECIA	444	438		6	111			555
HUNGRIA	399	376		23	70			469
IRLANDA	1.108	1.108			282			1.389
ITALIA	13.893	13.776	4	113	2.976	4		16.872
LETONIA	112	110		2	14			126
LITUANIA	273	269	1	3	30	0		303
LUXEMBURGO	15	14		1	4			19
MALTA	14	14			5			19
PAISES BAJOS	1.190	1.168		23	327	2		1.520
POLONIA	7.196	5.585	6	1.605	953	2		8.150
PORTUGAL	8.661	8.181	11	470	1.290	14		9.965
REINO UNIDO	5.355	5.348		7	1.626	3		6.985
REPUBLICA CHECA	275	268		7	40			315
RUMANIA	73.646	55.812	353	17.481	8.269	3		81.918
SUECIA	491	490		1	145			636
<b>TOTAL UNIÓN EUROPEA</b>	<b>135.286</b>	<b>113.015</b>	<b>401</b>	<b>21.869</b>	<b>20.119</b>	<b>36</b>		<b>155.440</b>
<b>NO UNIÓN EUROPEA</b>								
CHINA	13.782	13.621	2	159	12.740			26.522
MARRUECOS	20.740	18.209	350	2.181	1.889	2		22.631
ECUADOR	18.412	15.556	60	2.796	1.323			19.734
COLOMBIA	13.525	11.960	10	1.555	1.393			14.918
PARAGUAY	12.615	5.238	14	7.362	504			13.119
PERU	11.888	9.732	3	2.153	779			12.667
BOLIVIA	10.650	6.210	18	4.423	531			11.182
VENEZUELA	9.508	8.880	2	626	1.499	1		11.008
UCRANIA	10.169	6.213	9	3.947	606	1		10.776
DOMINICANA (REPUBLICA)	9.273	7.479	1	1.793	830			10.103
RESTO PAISES	59.194	44.458	113	14.622	7.675	13		66.882
<b>TOTAL NO UE</b>	<b>189.754</b>	<b>147.555</b>	<b>582</b>	<b>41.617</b>	<b>29.768</b>	<b>17</b>		<b>219.539</b>
<b>TOTAL EXTRANJEROS</b>	<b>325.040</b>	<b>260.571</b>	<b>983</b>	<b>63.486</b>	<b>49.887</b>	<b>53</b>		<b>374.980</b>

## MURCIA

### AFILIACIÓN DE EXTRANJEROS

#### DISTRIBUCIÓN POR REGÍMENES

Media enero 2018

REGÍMENES	GENERAL (Total)	General	S.E. Agrario	S.E. Hogar	AUTÓNOMOS	MAR	CARBÓN	TOTAL
DE LA UNIÓN EUROPEA	12.077	8.755	2.789	533	2.679	10	0	14.765
DE PAÍSES NO UNIÓN EUROPEA	62.172	17.778	40.104	4.291	4.523	111	0	66.807
<b>TOTAL EXTRANJEROS</b>	<b>74.249</b>	<b>26.533</b>	<b>42.893</b>	<b>4.823</b>	<b>7.202</b>	<b>121</b>	<b>0</b>	<b>81.572</b>

Distribución Porcentual

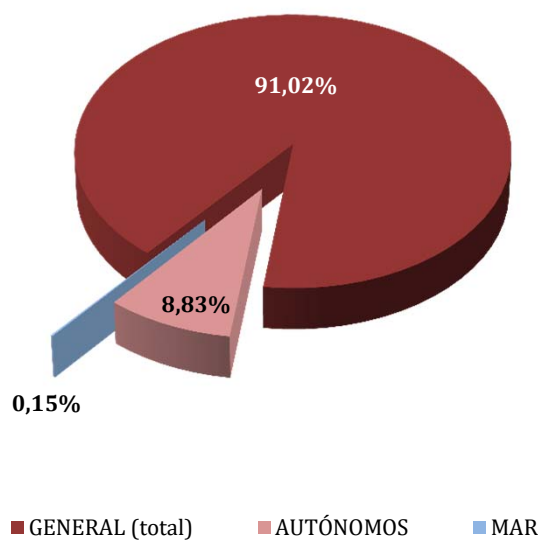

Total extranjeros  
Porcentajes de variación

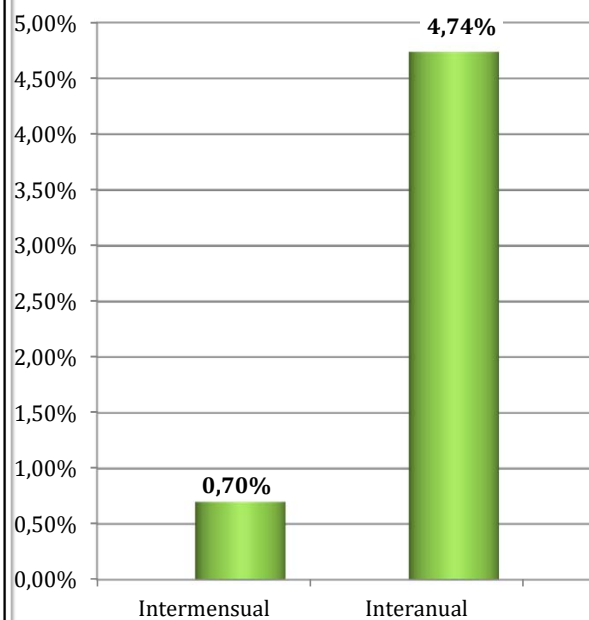

**REGIÓN DE MURCIA**  
**AFILIADOS EXTRANJEROS**

**DISTRIBUCIÓN POR SECTORES DE ACTIVIDAD**

Media enero 2018

SECTORES	REGIMEN GENERAL				REGIMEN ESP. TRAB. AUTÓNOMOS			
	UNIÓN EUROPEA	NO UNIÓN EUROPEA	TOTAL	% Reg. Gral.	UNIÓN EUROPEA	NO UNIÓN EUROPEA	TOTAL	% Reg. Auton.
Agricultura, Ganadería, Caza, Selvicultura y Pesca	198	620	818	1,10%	50	131	182	2,52%
Industrias Extractivas	7	19	26	0,04%	1	0	1	0,01%
Industria Manufacturera	1.046	3.111	4.157	5,60%	89	133	222	3,08%
Suministro de Energía Eléctrica, Gas, Vapor y Aire Acondicionado	4	4	8	0,01%	1	1	2	0,03%
Suministro de Agua, Actividades de Saneamiento, Gestión de Residuos y Descontaminación	9	42	51	0,07%	0	2	2	0,03%
Construcción	558	1.693	2.251	3,03%	352	282	634	8,81%
Comercio; Reparación vehículos motor y motocicletas	1.383	4.264	5.647	7,61%	565	2.354	2.918	40,52%
Transporte y Almacenamiento	1.993	1.207	3.200	4,31%	193	103	296	4,11%
Hostelería	1.402	3.427	4.830	6,50%	451	810	1.262	17,52%
Información y Comunicaciones	99	136	236	0,32%	56	89	146	2,02%
Actividades Financieras y de Seguros	47	37	84	0,11%	16	14	30	0,42%
Actividades Inmobiliarias	87	53	140	0,19%	137	19	155	2,16%
Actividades Profesionales Científicas y Técnicas	158	187	345	0,46%	142	69	211	2,92%
Actividades Administrativas y Servicios Auxiliares	384	1.482	1.866	2,51%	209	99	308	4,28%
Administración Pública y Defensa; Seguridad Social Obligatoria	42	218	259	0,35%	1	1	2	0,03%
Educación	800	188	988	1,33%	175	39	214	2,97%
Actividades Sanitarias y Servicios Centrales	221	468	689	0,93%	52	46	98	1,37%
Actividades Artísticas, Recreativas y de Entretenimiento	164	260	425	0,57%	44	35	79	1,09%
Otros Servicios	139	306	445	0,60%	143	292	435	6,05%
Actividades de los Hogares como Empleadores de Personal Doméstico y Productores de Bienes y Servicios para uso Propio	13	52	65	0,09%	2	1	3	0,04%
Actividades de Organizaciones y Organismo Extraterritoriales	0	1	1	0,00%	0	2	2	0,03%
S.E. Agrario	2.789	40.104	42.893	57,77%				
S.E. Hogar	533	4.291	4.823	6,50%				
<b>TOTAL</b>	<b>12.077</b>	<b>62.172</b>	<b>74.249</b>	<b>100,00%</b>	<b>2.679</b>	<b>4.523</b>	<b>7.202</b>	<b>100,00%</b>

**REGIÓN DE MURCIA**  
**AFILIADOS EXTRANJEROS**  
**DISTRIBUCIÓN POR PAÍSES DE PROCEDENCIA**

Media enero 2018

PAÍSES	TOTAL GENERAL	General	S.E. Agrario	S.E. Hogar	AUTÓNOMOS	MAR	CARBÓN	TOTAL
<b>UNIÓN EUROPEA</b>								
ALEMANIA	255	243	9	3	142			397
AUSTRIA	10	10			6			16
BELGICA	69	68	1		88			157
BULGARIA	2.106	1.476	487	143	150	3		2.259
CHIPRE					1			1
CROACIA	9	9			2			11
DINAMARCA	8	7	1		9			17
ESLOVAQUIA	46	45	1	1	3			49
ESLOVENIA	6	6	0		1			7
ESTONIA	2	2						2
FINLANDIA	10	10			7			17
FRANCIA	499	460	34	5	209	2		710
GRECIA	12	10	2		4			16
HUNGRÍA	48	44	3	1	18			66
IRLANDA	58	57	1		45			103
ITALIA	665	642	14	9	243	1		910
LETONIA	33	25	6	2	6			40
LITUANIA	424	313	85	26	44			468
LUXEMBURGO	2	1		1				2
MALTA	3		3		2			5
PAISES BAJOS	85	81	3	1	87			172
POLONIA	473	349	114	10	61			535
PORTUGAL	600	559	34	7	93			693
REINO UNIDO	1.314	1.278	29	8	897	2		2.213
REPUBLICA CHECA	27	23	4		9			36
RUMANIA	5.283	3.012	1.955	316	513	2		5.798
SUECIA	28	27		1	37			65
<b>TOTAL UNIÓN EUROPEA</b>	<b>12.077</b>	<b>8.755</b>	<b>2.789</b>	<b>533</b>	<b>2.679</b>	<b>10</b>		<b>14.765</b>
<b>NO UNIÓN EUROPEA</b>								
MARRUECOS	30.104	5.481	24.068	555	1.266	52		31.423
ECUADOR	10.926	3.261	7.156	509	365			11.291
BOLIVIA	4.091	1.311	1.883	897	169			4.260
UCRANIA	2.928	1.508	213	1.207	219	1		3.148
CHINA	640	633	2	5	1.281			1.921
SENEGAL	1.525	336	1.163	26	40	30		1.595
COLOMBIA	1.241	905	197	139	137	1		1.380
MALI	1.134	214	906	14	5			1.139
GHANA	920	81	833	6	7	13		940
PARAGUAY	806	371	228	207	86	2		894
RESTO PAISES	7.857	3.675	3.456	726	949	12		8.817
<b>TOTAL NO UE</b>	<b>62.172</b>	<b>17.778</b>	<b>40.104</b>	<b>4.291</b>	<b>4.523</b>	<b>111</b>		<b>66.807</b>
<b>TOTAL EXTRANJEROS</b>	<b>74.249</b>	<b>26.533</b>	<b>42.893</b>	<b>4.823</b>	<b>7.202</b>	<b>121</b>		<b>81.572</b>



**NAVARRA**  
**AFILIACIÓN DE EXTRANJEROS**  
**DISTRIBUCIÓN POR REGÍMENES**

Media enero 2018

REGÍMENES	GENERAL (Total)	General	S.E. Agrario	S.E. Hogar	AUTÓNOMOS	MAR	CARBÓN	TOTAL
DE LA UNIÓN EUROPEA	8.470	6.639	727	1.105	1.945	0	0	10.415
DE PAÍSES NO UNIÓN EUROPEA	10.802	7.117	2.061	1.624	2.141	0	0	12.943
<b>TOTAL EXTRANJEROS</b>	<b>19.272</b>	<b>13.756</b>	<b>2.788</b>	<b>2.728</b>	<b>4.085</b>	<b>0</b>	<b>0</b>	<b>23.357</b>

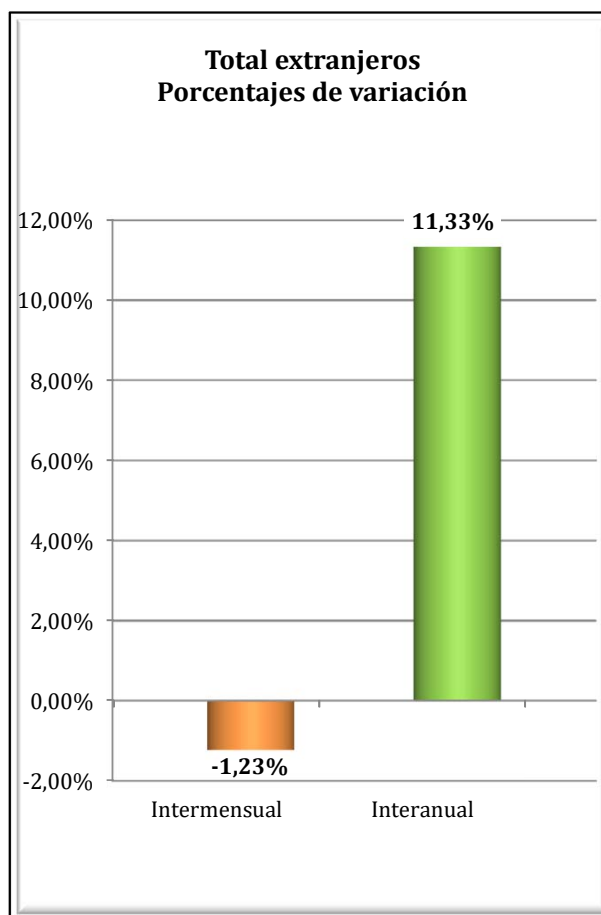
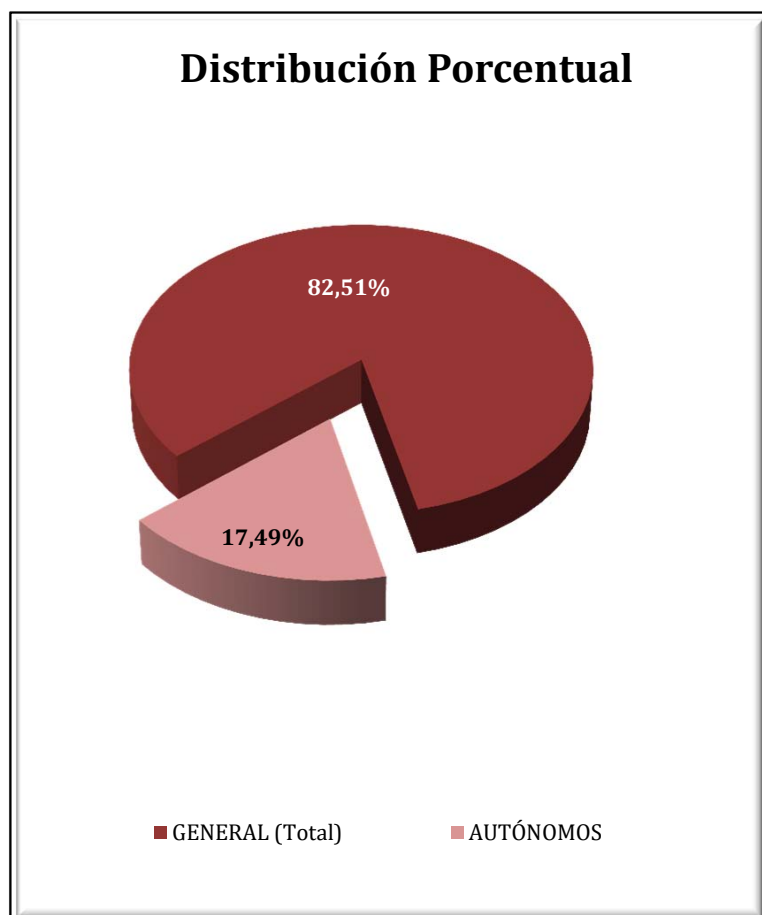

**NAVARRA**  
**AFILIADOS EXTRANJEROS**  
**DISTRIBUCIÓN POR SECTORES DE ACTIVIDAD**

Media enero 2018

SECTORES	REGIMEN GENERAL				REGIMEN ESP. TRAB. AUTÓNOMOS			
	UNIÓN EUROPEA	NO UNIÓN EUROPEA	TOTAL	% Reg. Gral.	UNIÓN EUROPEA	NO UNIÓN EUROPEA	TOTAL	% Reg. Auton.
Agricultura, Ganadería, Caza, Selvicultura y Pesca	156	138	293	1,52%	45	37	81	1,99%
Industrias Extractivas	1	1	2	0,01%	1	0	1	0,02%
Industria Manufacturera	1.489	1.796	3.285	17,04%	222	419	641	15,68%
Suministro de Energía Eléctrica, Gas, Vapor y Aire Acondicionado	10	3	13	0,07%	0	0	0	0,00%
Suministro de Agua, Actividades de Saneamiento, Gestión de Residuos y Descontaminación	47	50	97	0,50%	2	2	4	0,10%
Construcción	615	656	1.272	6,60%	818	278	1.096	26,83%
Comercio; Reparación vehículos motor y motocicletas	1.001	885	1.886	9,78%	195	590	784	19,20%
Transporte y Almacenamiento	755	237	992	5,15%	276	75	350	8,58%
Hostelería	769	1.156	1.925	9,99%	131	397	528	12,93%
Información y Comunicaciones	31	40	70	0,36%	11	25	35	0,87%
Actividades Financieras y de Seguros	11	9	20	0,10%	3	3	6	0,15%
Actividades Inmobiliarias	10	6	16	0,08%	3	3	6	0,15%
Actividades Profesionales Científicas y Técnicas	139	110	249	1,29%	41	19	60	1,46%
Actividades Administrativas y Servicios Auxiliares	759	1.049	1.809	9,39%	32	110	142	3,47%
Administración Pública y Defensa; Seguridad Social Obligatoria	52	95	148	0,77%	0	0	0	0,00%
Educación	357	193	550	2,85%	76	24	100	2,45%
Actividades Sanitarias y Servicios Centrales	255	394	649	3,37%	22	12	34	0,82%
Actividades Artísticas, Recreativas y de Entretenimiento	86	116	203	1,05%	18	10	27	0,67%
Otros Servicios	84	178	262	1,36%	49	138	187	4,57%
Actividades de los Hogares como Empleadores de Personal Doméstico y Productores de Bienes y Servicios para uso Propio	9	8	17	0,09%	2	1	3	0,07%
Actividades de Organizaciones y Organismo Extraterritoriales	0	0	0	0,00%	0	0	0	0,00%
S.E. Agrario	727	2.061	2.788	14,47%				
S.E. Hogar	1.105	1.624	2.728	14,16%				
<b>TOTAL</b>	<b>8.470</b>	<b>10.802</b>	<b>19.272</b>	<b>100,00%</b>	<b>1.945</b>	<b>2.141</b>	<b>4.085</b>	<b>100,00%</b>

**NAVARRA**  
**AFILIADOS EXTRANJEROS**

**DISTRIBUCIÓN POR PAÍSES DE PROCEDENCIA**

Media enero 2018

PAÍSES	TOTAL GENERAL	General	S.E. Agrario	S.E. Hogar	AUTÓNOMOS	MAR	CARBÓN	TOTAL
<b>UNIÓN EUROPEA</b>								
ALEMANIA	135	134	1		29			164
AUSTRIA	9	8		1	2			11
BELGICA	16	16			8			24
BULGARIA	2.594	1.927	106	561	360			2.954
CHIPRE								
CROACIA	7	7						7
DINAMARCA	3	3			2			5
ESLOVAQUIA	14	14			3			17
ESLOVENIA	1	1			1			2
ESTONIA	3	2		1				3
FINLANDIA	3	3						3
FRANCIA	531	531			116			646
GRECIA	12	12			5			17
HUNGRIA	26	22	1	3	6			32
IRLANDA	44	44			23			66
ITALIA	336	327	3	7	97			433
LETONIA	3	3			1			4
LITUANIA	90	68	21	2	8			98
LUXEMBURGO								
MALTA	1		1					1
PAISES BAJOS	29	27		2	15			44
POLONIA	198	166	22	10	23			222
PORTUGAL	1.445	1.073	268	105	207			1.652
REINO UNIDO	173	170	2	1	50			223
REPUBLICA CHECA	14	14			2			16
RUMANIA	2.779	2.065	303	412	986			3.765
SUECIA	6	6			1			7
<b>TOTAL UNIÓN EUROPEA</b>	<b>8.470</b>	<b>6.639</b>	<b>727</b>	<b>1.105</b>	<b>1.945</b>			<b>10.415</b>
<b>NO UNIÓN EUROPEA</b>								
MARRUECOS	2.951	1.365	1.442	143	431			<b>3.382</b>
ECUADOR	1.200	903	158	139	161			<b>1.361</b>
CHINA	250	246		5	574			<b>824</b>
COLOMBIA	687	591	14	82	118			<b>806</b>
UCRANIA	645	414	11	220	64			<b>709</b>
BOLIVIA	547	274	55	218	55			<b>602</b>
ARGELIA	415	256	150	10	52			<b>468</b>
REPUBLICA DE MOLDAVIA	398	261	12	125	65			<b>462</b>
PERU	398	295	7	96	34			<b>432</b>
BRASIL	321	264	11	46	75			<b>397</b>
RESTO PAISES	2.989	2.248	202	539	512			<b>3.501</b>
<b>TOTAL NO UE</b>	<b>10.802</b>	<b>7.117</b>	<b>2.061</b>	<b>1.624</b>	<b>2.141</b>			<b>12.943</b>
<b>TOTAL EXTRANJEROS</b>	<b>19.272</b>	<b>13.756</b>	<b>2.788</b>	<b>2.728</b>	<b>4.085</b>			<b>23.357</b>

## PAÍS VASCO

### AFILIACIÓN DE EXTRANJEROS

#### DISTRIBUCIÓN POR REGÍMENES

Media enero 2018

REGÍMENES	GENERAL (Total)	General	S.E. Agrario	S.E. Hogar	AUTÓNOMOS	MAR	CARBÓN	TOTAL
DE LA UNIÓN EUROPEA	14.895	12.565	475	1.854	4.072	50	0	19.017
DE PAÍSES NO UNIÓN EUROPEA	32.228	22.168	700	9.360	5.577	146	0	37.951
<b>TOTAL EXTRANJEROS</b>	<b>47.123</b>	<b>34.734</b>	<b>1.175</b>	<b>11.214</b>	<b>9.649</b>	<b>196</b>	<b>0</b>	<b>56.967</b>

**Distribución Porcentual por regímenes**

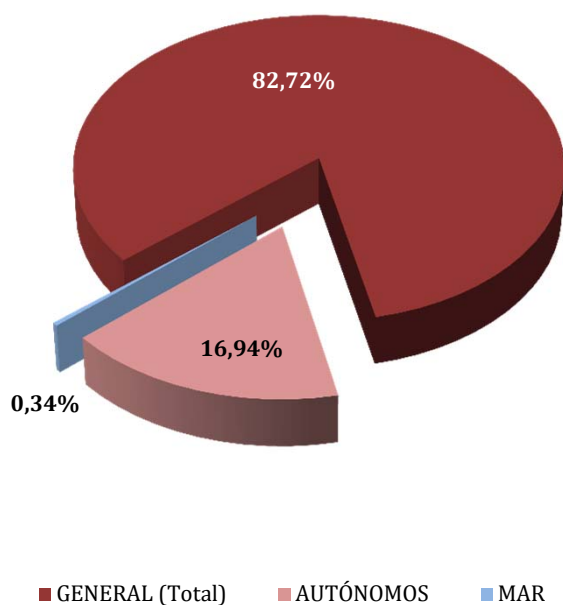

**Total extranjeros Porcentajes de variación**

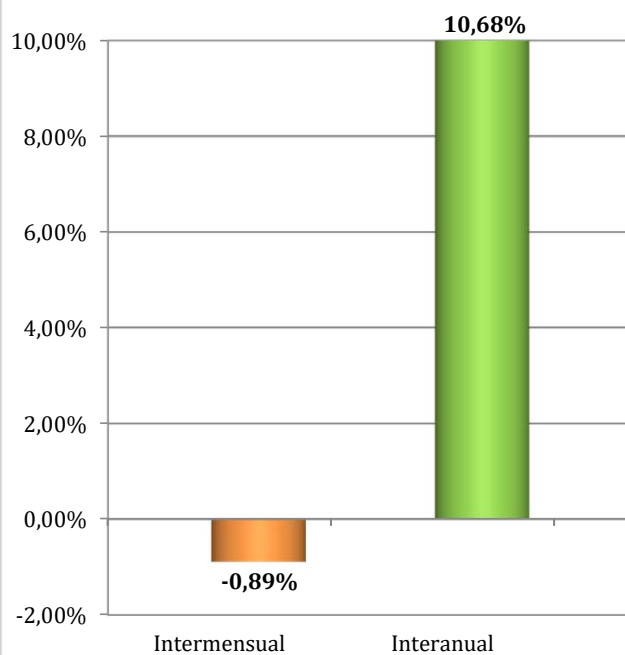

**PAÍS VASCO**  
**AFILIADOS EXTRANJEROS**  
**DISTRIBUCIÓN POR SECTORES DE ACTIVIDAD**

Media enero 2018

SECTORES	REGIMEN GENERAL				REGIMEN ESP. TRAB. AUTÓNOMOS			
	UNIÓN EUROPEA	NO UNIÓN EUROPEA	TOTAL	% Reg. Gral.	UNIÓN EUROPEA	NO UNIÓN EUROPEA	TOTAL	% Reg. Auton.
Agricultura, Ganadería, Caza, Selvicultura y Pesca	82	84	166	0,35%	103	57	160	1,66%
Industrias Extractivas	3	3	6	0,01%	0	0	0	0,00%
Industria Manufacturera	2.103	3.018	5.121	10,87%	183	152	335	3,47%
Suministro de Energía Eléctrica, Gas, Vapor y Aire Acondicionado	7	7	14	0,03%	0	1	1	0,01%
Suministro de Agua, Actividades de Saneamiento, Gestión de Residuos y Descontaminación	67	131	197	0,42%	2	1	3	0,03%
Construcción	1.677	1.806	3.483	7,39%	1.799	799	2.598	26,92%
Comercio; Reparación vehículos motor y motocicletas	1.253	3.488	4.741	10,06%	441	2.100	2.541	26,34%
Transporte y Almacenamiento	1.313	800	2.112	4,48%	273	243	516	5,35%
Hostelería	1.734	5.883	7.616	16,16%	362	1.150	1.512	15,67%
Información y Comunicaciones	115	177	292	0,62%	60	109	169	1,75%
Actividades Financieras y de Seguros	32	36	68	0,14%	7	22	29	0,30%
Actividades Inmobiliarias	20	44	64	0,14%	17	11	28	0,29%
Actividades Profesionales Científicas y Técnicas	703	566	1.269	2,69%	213	85	299	3,09%
Actividades Administrativas y Servicios Auxiliares	950	2.728	3.679	7,81%	135	118	253	2,62%
Administración Pública y Defensa; Seguridad Social Obligatoria	64	205	269	0,57%	1	0	1	0,01%
Educación	1.383	555	1.938	4,11%	267	91	358	3,71%
Actividades Sanitarias y Servicios Centrales	514	1.483	1.997	4,24%	71	57	128	1,33%
Actividades Artísticas, Recreativas y de Entretenimiento	281	414	695	1,47%	42	28	70	0,72%
Otros Servicios	243	711	954	2,02%	94	551	644	6,68%
Actividades de los Hogares como Empleadores de Personal Doméstico y Productores de Bienes y Servicios para uso Propio	18	27	45	0,10%	1	1	2	0,02%
Actividades de Organizaciones y Organismo Extraterritoriales	4	3	7	0,01%	0	1	1	0,01%
S.E. Agrario	475	700	1.175	2,49%				
S.E. Hogar	1.854	9.360	11.214	23,80%				
<b>TOTAL</b>	<b>14.895</b>	<b>32.228</b>	<b>47.123</b>	<b>100,00%</b>	<b>4.072</b>	<b>5.577</b>	<b>9.649</b>	<b>100,00%</b>

## PAÍS VASCO

### AFILIADOS MEDIOS EXTRANJEROS.

#### DISTRIBUCIÓN POR RÉGIMEN Y PAÍS DE PROCEDENCIA

Media enero 2018

PAÍSES	TOTAL GENERAL	General	S.E. Agrario	S.E. Hogar	AUTÓNOMOS	MAR	CARBÓN	TOTAL
<b>UNIÓN EUROPEA</b>								
ALEMANIA	498	495	1	2	162			659
AUSTRIA	39	37		2	10	1		50
BELGICA	80	78		2	29			110
BULGARIA	503	409	10	84	76	1		580
CHIPRE	4	4						4
CROACIA	67	66		1	10			77
DINAMARCA	19	19			7	1		27
ESLOVAQUIA	57	57			14			71
ESLOVENIA	22	21		1	7			29
ESTONIA	1	1						1
FINLANDIA	15	15			9			24
FRANCIA	1.078	1.066	1	11	328	8		1.414
GRECIA	40	39		1	5			45
HUNGRIA	32	29		3	9			41
IRLANDA	181	181			71			252
ITALIA	1.098	1.079	1	17	273	2		1.372
LETONIA	42	40		2	5			47
LITUANIA	60	53	0	6	9			68
LUXEMBURGO	2	2			0			2
MALTA								
PAISES BAJOS	114	113		1	36			150
POLONIA	333	324	1	9	40	1		374
PORTUGAL	3.006	2.662	167	177	636	28		3.670
REINO UNIDO	737	735		2	268	1		1.007
REPUBLICA CHECA	45	42		3	8			53
RUMANIA	6.788	4.965	294	1.529	2.046	7		8.841
SUECIA	36	35		1	14			50
<b>TOTAL UNIÓN EUROPEA</b>	<b>14.895</b>	<b>12.565</b>	<b>475</b>	<b>1.854</b>	<b>4.072</b>	<b>50</b>		<b>19.017</b>
<b>NO UNIÓN EUROPEA</b>								
MARRUECOS	4.347	3.716	219	412	791	21		5.160
BOLIVIA	2.698	1.353	50	1.295	246			2.945
NICARAGUA	2.882	662	30	2.191	62			2.944
CHINA	1.207	1.194		13	1.636			2.843
COLOMBIA	2.305	1.854	13	439	308			2.614
PARAGUAY	2.405	865	11	1.528	115			2.520
PAKISTAN	1.309	1.180	80	48	453			1.761
HONDURAS	1.425	449	13	963	29	0		1.454
BRASIL	1.185	949	5	230	206	1		1.391
SENEGAL	1.102	929	56	117	89	82		1.273
RESTO PAISES	11.363	9.018	224	2.121	1.641	42		13.046
<b>TOTAL NO UE</b>	<b>32.228</b>	<b>22.168</b>	<b>700</b>	<b>9.360</b>	<b>5.577</b>	<b>146</b>		<b>37.951</b>
<b>TOTAL EXTRANJEROS</b>	<b>47.123</b>	<b>34.734</b>	<b>1.175</b>	<b>11.214</b>	<b>9.649</b>	<b>196</b>		<b>56.967</b>

**LA RIOJA**  
**AFILIACIÓN DE EXTRANJEROS**  
**DISTRIBUCIÓN POR REGÍMENES**

Media enero 2018

REGÍMENES	GENERAL (Total)	General	S.E. Agrario	S.E. Hogar	AUTÓNOMOS	MAR	CARBÓN	TOTAL
DE LA UNIÓN EUROPEA	6.380	4.253	1.231	896	977	0	0	7.357
DE PAÍSES NO UNIÓN EUROPEA	6.264	4.370	1.242	652	935	0	0	7.199
<b>TOTAL EXTRANJEROS</b>	<b>12.644</b>	<b>8.623</b>	<b>2.473</b>	<b>1.548</b>	<b>1.912</b>	<b>0</b>	<b>0</b>	<b>14.556</b>

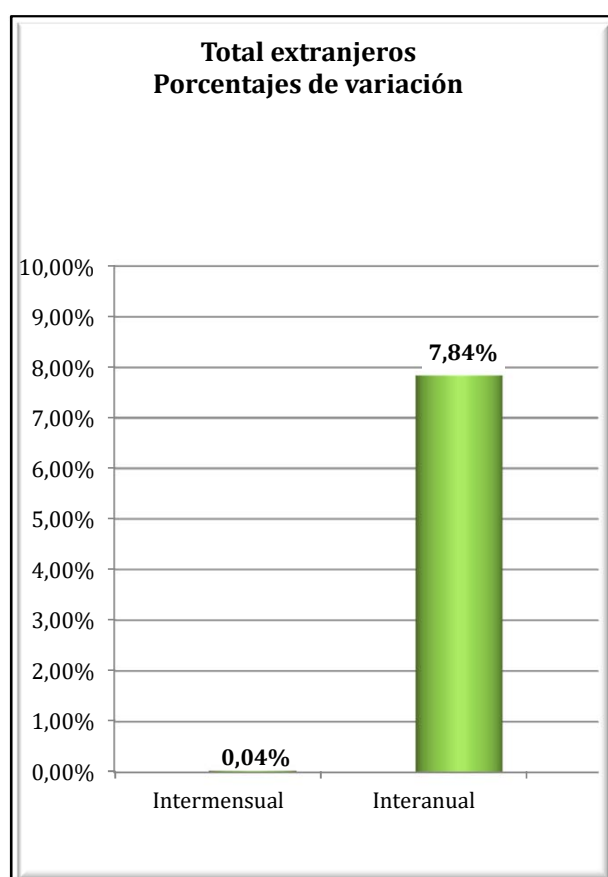
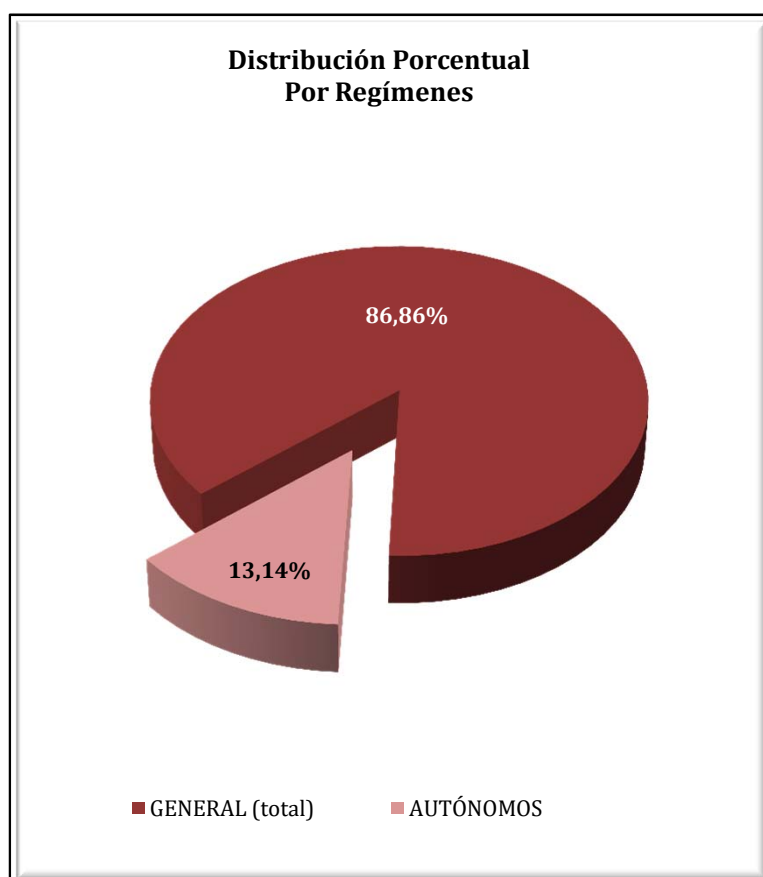

**LA RIOJA**  
**AFILIACIÓN DE EXTRANJEROS**  
**DISTRIBUCIÓN POR SECTORES DE ACTIVIDAD**

Media enero 2018

SECTORES	REGIMEN GENERAL				REGIMEN ESP. TRAB. AUTÓNOMOS			
	UNIÓN EUROPEA	NO UNIÓN EUROPEA	TOTAL	% Reg. Gal.	UNIÓN EUROPEA	NO UNIÓN EUROPEA	TOTAL	% Reg. Auton.
Agricultura, Ganadería, Caza, Selvicultura y Pesca	126	190	316	2,50%	29	20	48	2,52%
Industrias Extractivas	6	4	10	0,08%	1	0	1	0,05%
Industria Manufacturera	829	1.427	2.256	17,84%	80	136	217	11,32%
Suministro de Energía Eléctrica, Gas, Vapor y Aire Acondicionado	0	0	0	0,00%	0	0	0	0,00%
Suministro de Agua, Actividades de Saneamiento, Gestión de Residuos y Descontaminación	26	41	66	0,52%	0	0	0	0,00%
Construcción	452	416	868	6,86%	380	107	487	25,47%
Comercio; Reparación vehículos motor y motocicletas	488	461	950	7,51%	106	332	438	22,89%
Transporte y Almacenamiento	498	132	629	4,98%	73	17	90	4,72%
Hostelería	842	772	1.614	12,77%	168	149	317	16,58%
Información y Comunicaciones	25	13	38	0,30%	9	24	33	1,73%
Actividades Financieras y de Seguros	3	3	6	0,05%	2	0	2	0,10%
Actividades Inmobiliarias	11	4	15	0,12%	1	1	2	0,10%
Actividades Profesionales Científicas y Técnicas	53	22	74	0,59%	14	8	22	1,14%
Actividades Administrativas y Servicios Auxiliares	381	375	757	5,98%	30	14	44	2,32%
Administración Pública y Defensa; Seguridad Social Obligatoria	21	36	56	0,45%	0	0	0	0,00%
Educación	147	82	230	1,82%	42	13	55	2,88%
Actividades Sanitarias y Servicios Centrales	210	262	472	3,74%	2	8	10	0,53%
Actividades Artísticas, Recreativas y de Entretenimiento	64	69	133	1,05%	8	4	12	0,63%
Otros Servicios	63	57	119	0,94%	31	103	134	7,00%
Actividades de los Hogares como Empleadores de Personal Doméstico y Productores de Bienes y Servicios para uso Propio	8	5	13	0,10%	0	0	0	0,00%
Actividades de Organizaciones y Organismo Extraterritoriales	0	0	0	0,00%	0	0	0	0,00%
S.E. Agrario	1.231	1.242	2.473	19,56%				
S.E. Hogar	896	652	1.548	12,24%				
<b>TOTAL</b>	<b>6.380</b>	<b>6.264</b>	<b>12.644</b>	<b>100,00%</b>	<b>977</b>	<b>935</b>	<b>1.912</b>	<b>100,00%</b>



**LA RIOJA**  
**AFILIACIÓN DE EXTRANJEROS**  
**DISTRIBUCIÓN POR PAÍSES DE PROCEDENCIA**

Media enero 2018

PAÍSES	TOTAL GENERAL	General	S.E. Agrario	S.E. Hogar	AUTÓNOMOS	MAR	CARBÓN	TOTAL
<b>UNIÓN EUROPEA</b>								
ALEMANIA	30	29		1	8			38
AUSTRIA								
BELGICA	13	13						13
BULGARIA	288	245	13	30	42			330
CHIPRE	1	1						1
CROACIA	4	3		1				4
DINAMARCA	2	2			1			3
ESLOVAQUIA	15	15			1			16
ESLOVENIA	1	1			1			2
ESTONIA								
FINLANDIA	1	1						1
FRANCIA	72	71	1		27			100
GRECIA	6	5	1		2			8
HUNGRIA	9	7	1	1	2			11
IRLANDA	13	13			6			19
ITALIA	144	140		4	46			190
LETONIA	1	1						1
LITUANIA	10	9		1	5			14
LUXEMBURGO								
MALTA								
PAISES BAJOS	10	10			3			13
POLONIA	61	55	3	2	20			81
PORTUGAL	714	422	275	17	84			798
REINO UNIDO	75	75			31			106
REPUBLICA CHECA	4	3	1		3			7
RUMANIA	4.903	3.127	936	840	694			5.598
SUECIA	4	4			1			5
<b>TOTAL UNIÓN EUROPEA</b>	<b>6.380</b>	<b>4.253</b>	<b>1.231</b>	<b>896</b>	<b>977</b>			<b>7.357</b>
<b>NO UNIÓN EUROPEA</b>								
MARRUECOS	1.972	1.032	850	91	145			2.117
COLOMBIA	510	413	27	71	57			567
BOLIVIA	522	297	30	195	45			566
PAKISTAN	445	353	88	4	100			545
ECUADOR	419	320	49	49	24			443
GEORGIA	386	310	37	39	13			399
CHINA	88	87	1		224			312
ARGELIA	188	128	57	3	9			197
ARMENIA	159	150	2	7	21			180
UCRANIA	156	137	6	13	18			174
RESTO PAISES	1.418	1.143	95	180	280			1.698
<b>TOTAL NO UNIÓN EUROPEA</b>	<b>6.264</b>	<b>4.370</b>	<b>1.242</b>	<b>652</b>	<b>935</b>			<b>7.199</b>
<b>TOTAL EXTRANJEROS</b>	<b>12.644</b>	<b>8.623</b>	<b>2.473</b>	<b>1.548</b>	<b>1.912</b>			<b>14.556</b>

## CEUTA

### AFILIACIÓN DE EXTRANJEROS

#### DISTRIBUCIÓN POR REGÍMENES

Media enero 2018

REGÍMENES	GENERAL (Total)	General	S.E. Agrario	S.E. Hogar	AUTÓNOMOS	MAR	CARBÓN	TOTAL
DE LA UNIÓN EUROPEA	41	41	0	0	27	0	0	68
DE PAÍSES NO UNIÓN EUROPEA	2.333	1.169	0	1.164	320	13	0	2.665
<b>TOTAL EXTRANJEROS</b>	<b>2.374</b>	<b>1.210</b>	<b>0</b>	<b>1.164</b>	<b>347</b>	<b>13</b>	<b>0</b>	<b>2.733</b>

**Distribución Porcentual**

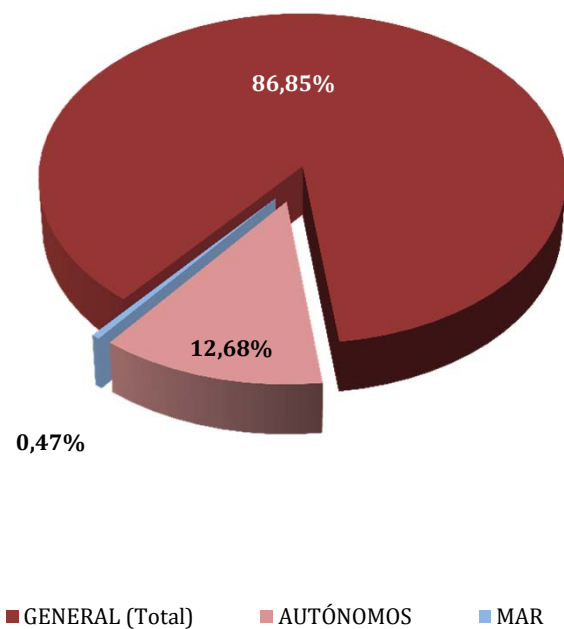

**Total extranjeros  
Porcentajes de variación**

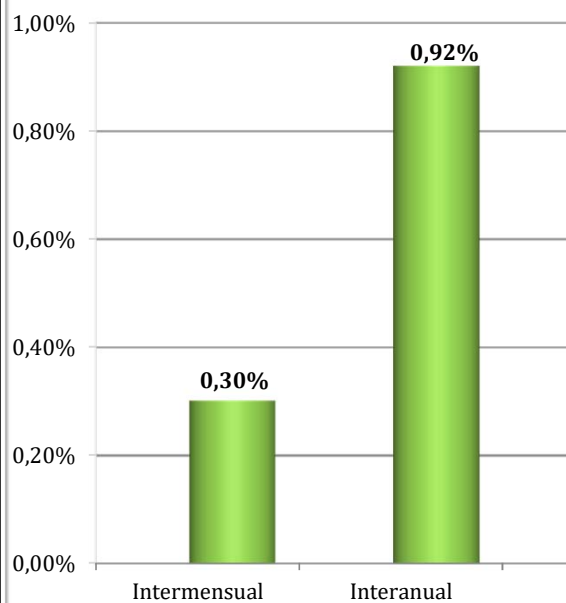

**CEUTA**  
**AFILIADOS EXTRANJEROS**  
**DISTRIBUCIÓN POR SECTORES DE ACTIVIDAD**

Media enero 2018

SECTORES	REGIMEN GENERAL				REGIMEN ESP. TRAB. AUTÓNOMOS			
	UNIÓN EUROPEA	NO UNIÓN EUROPEA	TOTAL	% Reg. Gral.	UNIÓN EUROPEA	NO UNIÓN EUROPEA	TOTAL	% Reg. Auton.
Agricultura, Ganadería, Caza, Selvicultura y Pesca	0	0	0	0,00%	0	0	0	0,00%
Industrias Extractivas	0	0	0	0,01%	0	0	0	0,00%
Industria Manufacturera	3	57	60	2,53%	1	6	7	2,02%
Suministro de Energía Eléctrica, Gas, Vapor y Aire Acondicionado	0	0	0	0,00%	0	0	0	0,00%
Suministro de Agua, Actividades de Saneamiento, Gestión de Residuos y Descontaminación	0	1	1	0,04%	0	0	0	0,00%
Construcción	5	186	191	8,05%	0	23	23	6,61%
Comercio; Reparación vehículos motor y motocicletas	5	341	346	14,57%	17	219	236	68,24%
Transporte y Almacenamiento	1	20	21	0,88%	0	14	14	4,04%
Hostelería	6	259	265	11,15%	2	22	24	6,96%
Información y Comunicaciones	1	4	5	0,19%	1	1	2	0,58%
Actividades Financieras y de Seguros	0	2	2	0,08%	0	0	0	0,00%
Actividades Inmobiliarias	0	2	2	0,07%	0	0	0	0,00%
Actividades Profesionales Científicas y Técnicas	1	9	10	0,43%	2	3	5	1,44%
Actividades Administrativas y Servicios Auxiliares	0	65	65	2,72%	1	1	2	0,58%
Administración Pública y Defensa; Seguridad Social Obligatoria	1	121	122	5,14%	0	0	0	0,00%
Educación	10	7	17	0,72%	3	0	3	0,87%
Actividades Sanitarias y Servicios Centrales	6	35	41	1,72%	0	6	6	1,73%
Actividades Artísticas, Recreativas y de Entretenimiento	1	9	10	0,44%	0	2	2	0,58%
Otros Servicios	1	51	52	2,18%	0	22	22	6,35%
Actividades de los Hogares como Empleadores de Personal Doméstico y Productores de Bienes y Servicios para uso Propio	0	1	1	0,04%	0	0	0	0,00%
Actividades de Organizaciones y Organismo Extraterritoriales	0	0	0	0,00%	0	0	0	0,00%
S.E. Agrario	0	0	0	0,01%				
S.E. Hogar	0	1.164	1.164	49,01%				
<b>TOTAL</b>	<b>41</b>	<b>2.333</b>	<b>2.374</b>	<b>100,00%</b>	<b>27</b>	<b>320</b>	<b>347</b>	<b>100,00%</b>

**CEUTA**  
**AFILIADOS EXTRANJEROS**

**DISTRIBUCIÓN POR PAÍSES DE PROCEDENCIA**

Media enero 2018

PAÍSES	TOTAL GENERAL	General (1)	S.E. Agrario	S.E. Hogar	AUTÓNOMOS	MAR	CARBÓN	TOTAL
<b>UNIÓN EUROPEA</b>								
ALEMANIA	2	2			5			7
AUSTRIA								
BELGICA					6			6
BULGARIA								
CHIPRE								
CROACIA								
DINAMARCA	1	1						1
ESLOVAQUIA								
ESLOVENIA								
ESTONIA								
FINLANDIA								
FRANCIA	4	4			2			6
GRECIA	2	2						2
HUNGRIA	2	2						2
IRLANDA	2	2			1			3
ITALIA	6	6			3			9
LETONIA								
LITUANIA								
LUXEMBURGO								
MALTA								
PAISES BAJOS	2	2			5			7
POLONIA	3	3			2			5
PORTUGAL	7	7						7
REINO UNIDO	3	3			2			5
REPUBLICA CHECA								
RUMANIA	6	6			1			7
SUECIA	1	1						1
<b>TOTAL UNIÓN EUROPEA</b>	<b>41</b>	<b>41</b>			<b>27</b>			<b>68</b>
<b>NO UNIÓN EUROPEA</b>								
MARRUECOS	2.250	1.090	0	1.160	249	13		2.512
CHINA	32	32			55			87
COLOMBIA	7	6		1				7
PERU	6	6						6
VENEZUELA	5	5						5
BRASIL	3	3			2			5
CUBA	3	3						3
INDIA					3			3
SIRIA (REPUBLICA ARABE)	1	1			2			3
ECUADOR	3	3						3
RESTO PAISES	24	21		3	9			33
<b>TOTAL NO UNIÓN EUROPEA</b>	<b>2.333</b>	<b>1.169</b>	<b>0</b>	<b>1.164</b>	<b>320</b>	<b>13</b>		<b>2.665</b>
<b>TOTAL EXTRANJEROS</b>	<b>2.374</b>	<b>1.210</b>	<b>0</b>	<b>1.164</b>	<b>347</b>	<b>13</b>		<b>2.733</b>

## MELILLA

### AFILIACIÓN DE EXTRANJEROS

#### DISTRIBUCIÓN POR REGÍMENES

Media enero 2018

REGÍMENES	GENERAL (Total)	General	S.E. Agrario	S.E. Hogar	AUTÓNOMOS	MAR	CARBÓN	TOTAL
DE LA UNIÓN EUROPEA	79	79	0	0	100	0	0	179
DE PAÍSES NO UNIÓN EUROPEA	3.544	2.090	2	1.452	794	2	0	4.340
<b>TOTAL EXTRANJEROS</b>	<b>3.623</b>	<b>2.169</b>	<b>2</b>	<b>1.452</b>	<b>894</b>	<b>2</b>	<b>0</b>	<b>4.519</b>

Distribución Porcentual

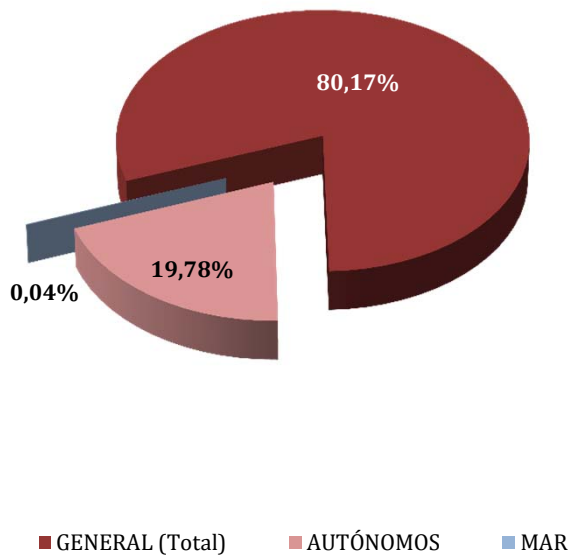

Total extranjeros  
Porcentajes de variación

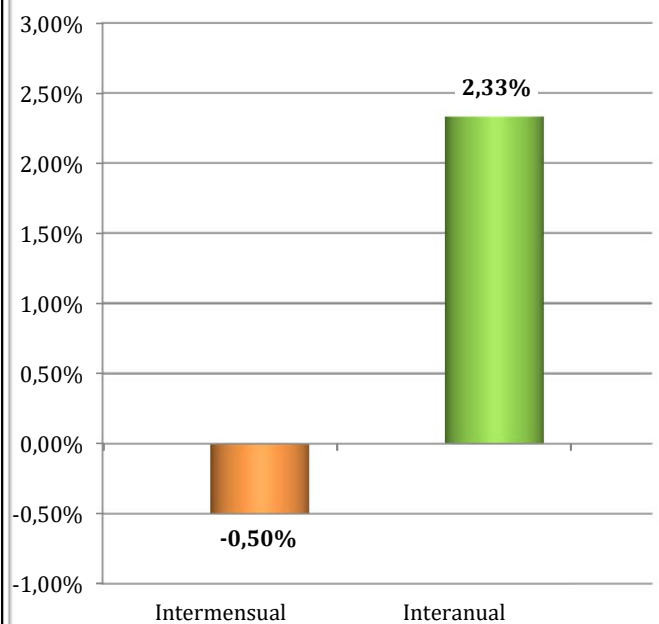

**MELILLA**  
**AFILIADOS EXTRANJEROS**  
**DISTRIBUCIÓN POR SECTORES DE ACTIVIDAD**

Media enero 2018

SECTORES	REGIMEN GENERAL				REGIMEN ESP. TRAB. AUTÓNOMOS			
	UNIÓN EUROPEA	NO UNIÓN EUROPEA	TOTAL	% Reg. Gral.	UNIÓN EUROPEA	NO UNIÓN EUROPEA	TOTAL	% Reg. Auton.
Agricultura, Ganadería, Caza, Selvicultura y Pesca	0	0	0	0,00%	0	0	0	0,00%
Industrias Extractivas	0	0	0	0,00%	0	1	1	0,10%
Industria Manufacturera	1	104	105	2,89%	1	26	27	3,06%
Suministro de Energía Eléctrica, Gas, Vapor y Aire Acondicionado	1	0	1	0,03%	0	0	0	0,00%
Suministro de Agua, Actividades de Saneamiento, Gestión de Residuos y Descontaminación	0	10	10	0,28%	0	0	0	0,00%
Construcción	5	417	422	11,64%	6	56	62	6,89%
Comercio; Reparación vehículos motor y motocicletas	15	579	594	16,39%	66	574	640	71,60%
Transporte y Almacenamiento	1	31	32	0,89%	2	22	24	2,66%
Hostelería	2	451	453	12,51%	6	51	57	6,37%
Información y Comunicaciones	1	7	8	0,22%	1	4	5	0,56%
Actividades Financieras y de Seguros	0	1	1	0,03%	2	0	2	0,22%
Actividades Inmobiliarias	0	1	1	0,03%	1	0	1	0,11%
Actividades Profesionales Científicas y Técnicas	0	18	18	0,50%	4	7	11	1,27%
Actividades Administrativas y Servicios Auxiliares	4	216	220	6,08%	0	6	6	0,67%
Administración Pública y Defensa; Seguridad Social Obligatoria	4	141	145	4,01%	0	1	1	0,11%
Educación	29	9	38	1,06%	8	12	20	2,24%
Actividades Sanitarias y Servicios Centrales	12	51	63	1,73%	0	9	9	1,01%
Actividades Artísticas, Recreativas y de Entretenimiento	5	25	30	0,82%	1	0	1	0,11%
Otros Servicios	0	27	27	0,76%	2	25	27	3,01%
Actividades de los Hogares como Empleadores de Personal Doméstico y Productores de Bienes y Servicios para uso Propio	0	0	0	0,00%	0	0	0	0,00%
Actividades de Organizaciones y Organismo Extraterritoriales	0	0	0	0,00%	0	0	0	0,00%
S.E. Agrario	0	2	2	0,06%				
S.E. Hogar	0	1.452	1.452	40,08%				
<b>TOTAL</b>	<b>79</b>	<b>3.544</b>	<b>3.623</b>	<b>100,00%</b>	<b>100</b>	<b>794</b>	<b>894</b>	<b>100,00%</b>

**MELILLA**  
**AFILIADOS EXTRANJEROS**  
**DISTRIBUCIÓN POR PAÍSES DE PROCEDENCIA**

Media enero 2018

PAÍSES	TOTAL GENERAL	General	S.E. Agrario	S.E. Hogar	AUTÓNOMOS	MAR	CARBÓN	TOTAL
<b>UNIÓN EUROPEA</b>								
ALEMANIA	5	5			15			19
AUSTRIA								
BELGICA	5	5			20			25
BULGARIA	1	1						1
CHIPRE								
CROACIA								
DINAMARCA					1			1
ESLOVAQUIA								
ESLOVENIA								
ESTONIA	1	1						1
FINLANDIA								
FRANCIA	13	13			20			33
GRECIA								
HUNGRIA	1	1						1
IRLANDA	3	3			3			6
ITALIA	11	11			5			16
LETONIA								
LITUANIA								
LUXEMBURGO								
MALTA	1	1						1
PAISES BAJOS	4	4			27			31
POLONIA	6	6						6
PORTUGAL	1	1			1			2
REINO UNIDO	21	21			4			25
REPUBLICA CHECA								
RUMANIA	7	7			3			10
SUECIA					1			1
<b>TOTAL UNIÓN EUROPEA</b>	<b>79</b>	<b>79</b>			<b>100</b>			<b>179</b>
<b>NO UNIÓN EUROPEA</b>								
MARRUECOS	3.437	1.991	1	1.445	752	2		4.191
CHINA	23	23			18			41
NEPAL	9	7		2				9
COLOMBIA	7	6		1				7
BRASIL	5	5			1			6
VENEZUELA	5	5			1			6
ECUADOR	6	4	1	1				6
ARGENTINA	3	3			2			5
CUBA	4	4			1			5
DOMINICANA (REPUBLICA)	2	2			3			5
RESTO PAISES	43	40		3	16			59
<b>TOTAL NO UE</b>	<b>3.544</b>	<b>2.090</b>	<b>2</b>	<b>1.452</b>	<b>794</b>	<b>2</b>		<b>4.340</b>
<b>TOTAL EXTRANJEROS</b>	<b>3.623</b>	<b>2.169</b>	<b>2</b>	<b>1.452</b>	<b>894</b>	<b>2</b>		<b>4.519</b>